IN.GREDIENTI 11780

	Description	DIM. cm	H. cm	lt	DIM. inch	H. inch	oz	CQ	Article no.	800001 white / weiß bianco / blanc
	Plate flat »Riso« Teller flach Piatto piano Assiette plate	30			11 ¾			3	**30030**	•
	Bowl »Tegamino« Schale Coppa Bol	24x15			9 ½x6			6	**35482**	•
	Bowl oval »Ovo« Schale oval Coppa ovale Bol ovale	20x13			7 ⅞x5 ⅛			3	**35483**	•
	Platter flat »TOC« Platte flach Piatto piano Plat	28x23 39x24			11x9 15 ⅓x9 ½			2 3	**32628** **32639**	• •
	Plate deep »Pasta« Teller tief Piatto fondo Assiette creuse	26			10 ¼			3	**30126**	•

IN.GREDIENTI 11780

	Description	DIM. cm	H. cm	lt	DIM. inch	H. inch	oz	CQ	Article no.	800001 white / weiß bianco / blanc
	Plate deep »Impronte« Teller tief Piatto fondo Assiette creuse	22			8 ⅔			6	**31302**	•
	Plate deep »Impronta« Teller tief Piatto fondo Assiette creuse	22			8 ⅔			6	**31303**	•
	Plate deep oval »Fondo« Teller tief oval Piatto fondo ovale Assiette creuse ovale	27x19			10 ½x7 ½			2	**30171**	•
	Plate flat »Piano« Teller flach Piatto piano Assiette plate	29			11 ⅜			3	**30029**	•
	Plate flat oval »Piano ovale« Teller flach oval Piatto piano ovale Assiette plate ovale	31x23			12 ¼x9			3	**30151**	•
	Plate deep oval »Fondo ovale« Teller tief oval Piatto fondo ovale Assiette creuse ovale	32x20			12 ⅔x7 ⅞			2	**30172**	•

IN.GREDIENTI 11780

	Description	DIM. cm	H. cm	lt	DIM. inch	H. inch	oz	CQ	Article no.	800001 white / weiß bianco / blanc
	Plate deep »Goccia« Teller tief Piatto fondo Assiette creuse	15			6			6	**30115**	•
	Plate deep »Bugia« Teller tief Piatto fondo Assiette creuse	14x11			5 ½x4 ⅓			6	**31304**	•
	Bowl »Coppetta« Schale Coppetta Bol	7			2 ¾			6	**35407**	•
	Plate deep »Giro« Teller tief Piatto fondo Assiette creuse	22			8 ⅔			3	**30122**	•
	Platter flat rectangular **»Piastra«** Platte flach rechteckig Piatto rettangolare Plat rectangulaire	24x12 33x16			9 ½x4 ¾ 13x6 ¼			2 2	**32624** **32633**	• •

JADE FINE BONE CHINA

DESIGN BY ROSENTHAL

Refined purity of fine Bone China
-
Rimmed and coupe plates in several sizes and shapes
-
Suitable for banqueting
-
Bowls and cups with lid
-
Selection of items for the asian cuisine
-
Standard decors available: Platinline
-
Suggested with Sambonet cutlery, Antique champagne finishing

Bone China in seiner reinsten Form
-
Teller mit und ohne Fahne in verschiedenen Formen und Größen
-
Gut einsetzbar im Bankett-Bereich
-
Schüsseln und Tassen mit Deckeln
-
Ausgewählte Artikel passgenau für die asiatische Küche
-
Verfügbarer Standarddekor: Platinlinie
-
Gut kombinierbar mit Sambonet-Besteck in Antique-Finish

Raffinata purezza della Bone China
-
Piatti con e senza falda in svariate forme e dimensioni
-
Adatta alla banchettistica
-
Coppe e tazze con coperchio
-
Selezione di articoli per la cucina asiatica
-
Decori standard disponibili: Platinlinie
-
Al suo meglio con posate Sambonet in finitura Antique

Pureté raffinée de la bone china
-
Assiettes avec et sans aile déclinées en différentes formes et tailles
-
Idéale pour les banquets
-
Bols et tasses avec couvercle
-
Sélection d'articles pour la cuisine asiatique
-
Décorations standard disponibles : Platinline
-
S'accorde parfaitement avec les couverts Sambonet finition Antique

JADE 61040

FINE BONE CHINA

	Description	DIM. cm	H. cm	lt	DIM. inch	H. inch	oz	CQ	Article no.	800001 white / weiß bianco / blanc
	Rim plate flat Fahnenteller flach Piatto piano con falda Assiette plate avec bord	16			6 ¼			6	**10016**	•
		19			7 ½			6	**31119**	•
		23			9			6	**10023**	•
		25			9 ⅞			6	**31125**	•
		27			10 ⅝			6	**10027**	•
		29			11 ⅜			6	**31129**	•
	Service rim plate flat Platzteller flach Piatto segnaposto Assiette de présentation plate	31			12 ¼			1	**10031**	•
		33			13			3	**31163**	•
	Plate flat with small rim Teller flach mit schmaler Fahne Piatto piano a falda stretta Assiette plate avec bord étroit	23			9			6	**31180**	•
		27			10 ⅝			6	**31181**	•
		31			12 ¼			1	**31179**	•
	Rim plate deep Fahnenteller tief Piatto fondo con falda Assiette creuse avec bord	23			9			6	**10123**	•
		26			10 ¼			6	**31226**	•
		29			11 ⅜			1	**15321**	•
	Rim plate deep with small rim Teller tief mit schmaler Fahne Piatto fondo a falda stretta Assiette creuse avec bord étroit	20,5	5		8 ⅛	2		6	**31306**	•
	Coupe plate flat Coupeteller flach Piatto piano coupe Assiette plate coupe	15			6			12	**30015**	•
		20			7 ⅞			6	**10220**	•
		23			9			6	**10223**	•
		25			9 ⅞			6	**30025**	•
		28			11			6	**10229**	•
		31			12 ¼			1	**10261**	•
		33			13			1	**30033**	•
		36			14 ⅛			1	**30036**	•
	Coupe plate deep Coupeteller tief Piatto fondo coupe Assiette creuse coupe	19			7 ½			6	**10319**	•
		23			9			6	**10323**	•
	Coupe plate deep Coupeteller tief Piatto fondo coupe Assiette creuse coupe	29			11 ⅜			6	**16899**	•

JADE 61040

FINE BONE CHINA

	Description	DIM. cm	H. cm	lt	DIM. inch	H. inch	oz	CQ	Article no.	800001 white / weiß bianco / blanc
	Bowl, oval Schälchen, oval Coppa ovale Bol ovale	12x7	5	0,10	4 ¾x2 ¾	2	3 ⅜	6	**10576**	•
	Gourmet votive / Bowl Gourmettischlicht / Schale Lumino / Coppa gourmet Support mini-bougie / Bol Gourmet	10	6,5		3 ⅞	2 ½		6	**35711**	•
	Soup cup stackable Suppentasse stapelbar Tazza brodo impilabile Tasse à consommé empilable	9	5,5	0,25	3 ½	2 ⅓	8 ½	6	**30472**	•
	Saucer Untertasse Piattino Soucoupe	16			6 ¼			6	**14641**	•
	Soup cup Suppentasse Tazza brodo Tasse à consommé	11	6	0,35	4 ⅓	2 ⅜	12 ⅓	6	**10422**	•
	Soup cup stackable Suppentasse stapelbar Tazza impilabile Tasse empiable	10,5	6	0,35	4 ⅛	2 ⅜	12 ⅓	6	**30431**	•
	All purpose bowl Suppenbowl Coppa multiuso Bol à soupe	10,5	6	0,35	4 ⅛	2 ⅜	12 ⅓	6	**10430**	•
	Saucer Untertasse Piattino Soucoupe	18			7 ⅛			6	**14851**	•
	Lid for soup cup (shark-fin) Deckel für Suppentasse Coperchio tazza consommé Couvercle pour tasse à consommé	12,5	3,5	0,25	5	1 ⅜	8 ½	6	**30478**	•
	Soup cup (shark-fin) Suppentasse Tazza concommé Tasse à consommé	12	5,5	0,25	4 ¾	2 ⅓	8 ½	6	**30476**	•
	Saucer Untertasse Piattino Soucoupe	16			6 ¼			6	**14641**	•

JADE 61040

FINE BONE CHINA

	Description	DIM. cm	H. cm	lt	DIM. inch	H. inch	oz	CQ	Article no.	800001 white / weiß bianco / blanc
	Platter oval Platte oval Piatto ovale Plat ovale	24x15			9 ½x6			1	**15323**	•
		30x21			11 ¾x8 ¼			1	**12730**	•
		35x25			13 ¾x9 ⅞			1	**12735**	•
		42x29			16 ½x11 ⅜			1	**12743**	•
	Plate flat square Teller flach quadratisch Piatto piano quadrato Assiette plate carrée	23x23			9x9			6	**16183**	•
		27x27			10 ⅝x10 ⅝			6	**16187**	•
	Platter rectangular Platte rechteckig Piatto rettangolare Plat rectangulaire	25x19			10x7 ½			1	**12925**	•
	Butter sauce boat Buttersauciere Salsiera burro Saucière à beurre	12x6,5	6,5	0,10	4 ¾x2 ½	2 ½	3 ⅜	1	**35072**	•
	Sauce boat Sauciere Salsiera Saucière	9,5	10	0,45	3 ¾	4	15 ⅞	1	**11626**	•
	Saucer oval Untertasse oval Piattino ovale Soucoupe ovale	24x15			9 ½x6			1	**11629**	•
	Small tea cup lid Teeschale klein Deckel Coperchio tazzina tè orientale piccola Couvercle bol à thé petit	9	3,5		3 ½	1 ⅜		12	**34886**	•
	Small tea cup Teeschale klein Tazzina tè orientale piccola Bol à thé petit	10	5	0,10	3 ⅞	2	3 ⅜	12	**34885**	•
	Small tea cup saucer Teeschale klein Untertasse Sottocoppa tè orientale piccola Soucoupe bol à thé petit	10,5	3		4 ⅛	1 ⅛		12	**34884**	•
	Large tea cup lid Teeschale groß Deckel Coperchio tazzina tè orientale grande Couvercle bol à thé grand	9,5	3		3 ¾	1 ⅛		12	**34890**	•
	Large tea cup Teeschale groß Tazzina tè orientale grande Bol à thé grand	10,5	6	0,15	4 ⅛	2 ⅜	5 ¼	12	**34889**	•
	Large tea cup saucer Teeschale groß Untertasse Sottocoppa tè orientale grande Soucoupe bol à thé grand	10,5	3		4 ⅛	1 ⅛		12	**34888**	•

JADE 61040

FINE BONE CHINA

	Description	DIM. cm	H. cm	lt	DIM. inch	H. inch	oz	CQ	Article no.	800001 white / weiß bianco / blanc
	Tea cup Teeschale Tazzina tè Bol à thé	7,5	6	0,15	3	2 ⅜	5 ¼	12	**34891**	•
	Sake cup Sake Becher Coppetta Sakè Gobelet à Sake	4	4,5	0,03	1 ⅝	1 ¾	1	12	**35504**	•
	Arabic cup (cava cup) Arabian Kaffeebecher Tazza arabia Tasse arabe	6	5	0,08	2 ⅜	2	2 ⅞	6	**34911**	•
	Lid for bowl Deckel für Schüssel Coperchio coppa Couvercle bol	10	3		3 ⅞	1 ⅛		6	**30641**	•
		11	3,5		4 ⅓	1 ⅜		6	**30642**	•
		14	4,5		5 ½	1 ¾		6	**30643**	•
		20	5		7 ⅞	2		3	**33063**	•
		23	5,5		9	2 ⅓		3	**33064**	•
	Bowl Schüssel Coppa Bol	10	4,5	0,10	3 ⅞	1 ¾	3 ⅜	6	**30610**	•
		11	7,5	0,16	4 ⅓	3	5 ⅝	6	**30611**	•
		14	6,5	0,33	5 ½	2 ½	11 ⅛	6	**10563**	•
		20	9		7 ⅞	3 ½		1	**33020**	•
		23	10		9	4		1	**13323**	•
		28	12		11	4 ¾		1	**13328**	•
	Mezze bowl Mezzebowl Coppetta Mezze bol	15	3,5	0,25	6	1 ⅜	8 ½	6	**35262**	•
	Bowl Schale Coppa frutta Compotier	16	5		6 ¼	2		6	**10516**	•
	Bowl Schüssel Coppa Bol	21	8		8 ¼	3 ⅛		3	**13321**	•
		24	9		9 ½	3 ½		2	**33024**	•
	Dish round Schälchen rund Piattino tondo Coupelle ronde	8		0,03	3 ⅛		1	12	**35401**	•
		10		0,13	3 ⅞		4 ½	12	**35410**	•
	Dish round compartment Schälchen rund geteilt Piattino tondo a due scomparti Bol ronde à compartiment	10			3 ⅞			6	**35472**	•
	Dish square compartment Schälchen quadratisch geteilt Piattino quadrato a due scomparti Bol carré à compartiment	8x8			3 ⅛x3 ⅛			12	**35473**	•

JADE 61040

FINE BONE CHINA

	Description	DIM. cm	H. cm	lt	DIM. inch	H. inch	oz	CQ	Article no.	800001 white / weiß bianco / blanc
	Oval dish Schälchen oval Piattino ovale multiuso Coupelle ovale	10x7			4x2 ¾			12	**35474**	•
	Towel dish Schälchen rechteckig Piattino rettangolare multiuso Plat pour serviette	12x9			4 ¾x3 ½			6	**35475**	•
	Soy sauce / Vinegar pot with lid Soja / Essig-Kännchen m. Dkl. Acetiera / portasoia con coperchio Soja / Vinaigre avec couvercle	6,5	10	0,10	2 ½	4	3 ⅜	6	**35003**	•
	Spoon Löffel Cucchiaio Cuillère	11x3,5 13x4,5 23x8			4 ⅓x1 ⅜ 5 ⅛x1 ¾ 9x3 ⅛			12 6 3	**35691** **19109** **35693**	• • •
	Spoon & chopstick stand Löffel / Chopstick Ablage Portacucchiaio / Portabacchette Cuillère pose baguettes	9x8			3 ⅛x3 ½			6	**35537**	•
	Chopstick stand Chopstickablage Portabacchette Pose baguettes	6x2			2 ½x¾			12	**35538**	•
	Toothpick holder Zahnstocherbecher Portastuzzicadenti Gobelet curedents	4	6		1 ⅝	2 ⅜		6	**35524**	•
	Flanged egg cup Eierbecher Portauovo Coquetier	13			5 ⅛			6	**15525**	•
	Salt shaker Salzstreuer Spargisale Salière	5	8		2	3 ⅛		2	**15030**	•
	Pepper shaker Pfefferstreuer Spargipepe Poivrier	5	8		2	3 ⅛		2	**15035**	•
	Vase Vase Vaso Vase	6	14		2 ⅓	5 ½		6	**36014**	•

JADE 61040

FINE BONE CHINA

	Description	DIM. cm	H. cm	lt	DIM. inch	H. inch	oz	CQ	Article no.	800001 white / weiß bianco / blanc
	Lid for coffee pot Kaffeekannen-Deckel Coperchio caffettiera Couvercle pour cafetière		3	0,30		1 ⅛	10 ½	6	**34002**	•
	Base for coffee pot Kaffeekannen-Unterteil Caffettiera senza coperchio Base pour cafetière		10	0,30		4	10 ½	4	**34001**	•
	Lid for teapot Teekannen-Deckel Coperchio teiera Couvercle pour théière		3	0,40		1 ⅛	13 ½	6	**34212**	•
	Base for teapot Teekannen-Unterteil Teiera senza coperchio Base pour théière		9	0,40		3 ½	13 ½	4	**34211**	•
	Lid for teapot Teekannen-Deckel Coperchio teiera Couvercle pour théière		3	0,45		1 ⅛	15 ⅞	6	**34262**	•
			3,5	0,85		1 ⅜	30	6	**34265**	•
	Base for teapot Teekannen-Unterteil Teiera senza coperchio Base pour théière		8	0,45		3 ⅛	15 ⅞	4	**34261**	•
			9	0,85		3 ½	30	4	**34264**	•
	Creamer Gießer Lattiera Crémier	5,5	7,5	0,05	2 ⅛	3	1 ¾	6	**34405**	•
	Creamer Gießer Lattiera Crémier	7	9	0,15	2 ¾	3 ½	5 ¼	6	**34415**	•
		7,5	9	0,20	3	3 ½	6 ¾	1	**14430**	•
	Lid for sugar bowl Zuckerdosen-Deckel Coperchio zuccheriera Couvercle pour sucrier	7	2,5	0,25	2 ¾	1	8 ½	6	**14332**	•
	Base for sugar bowl Zuckerdosen-Unterteil Zuccheriera senza coper- chio Base pour sucrier	10	7	0,25	3 ⅞	2 ¾	8 ½	4	**14331**	•
	Sugar / creamer tray Milch- / Zucker-Tablett Vassoio multiuso Plateau sucrier / crémier	25x15			9 ⅞x6			1	**12865**	•
	Bowl for sachets of sugar Zuckerbriefchenbehälter Portabustine Bol sachets	10x7	4,5		4x2 ¾	1 ¾		6	**35550**	•

JADE 61040

FINE BONE CHINA

	Description	DIM. cm	H. cm	lt	DIM. inch	H. inch	oz	CQ	Article no.	800001 white / weiß bianco / blanc
	Lid condiment bowl with indent Senf- / Zuckerdosen-Deckel mit Einschnitt Coperchio zuccheriera / salsa con tacca Couvercle pour bol moutarde / sucrier	9,5	3	0,09	3 ¾	1 ⅛	3 ⅛	12	**34367**	•
	Condiment bowl base Senf- / Zuckerdosen-Unterteil Zuccheriera / coppetta salsa senza coperchio Bol moutarde / sucrier	9	4	0,09	3 ½	1 ⅝	3 ⅛	12	**34366**	•
	Cup on stand Obertasse auf Fuß Tazza con piede Tasse sur pied	8	5	0,09	3 ⅛	2	3 ⅛	6	**34775**	•
	Cup stackable Stapeltasse Tazza impilabile Tasse empilable	6	5	0,10	2 ⅓	2	3 ⅜	6	**34673**	•
	Cup Obertasse Tazza Tasse	6	6	0,10	2 ⅓	2 ⅜	3 ⅜	6	**14717**	•
	Saucer Untertasse Piattino Soucoupe	12			4 ¾			6	**14716**	•
	Lid Deckel Coperchio Couvercle ***Suitable for cups 14717, 34673 and sugar bowl 14331**	7			2 ¾			6	**14332**	•
	Cup Obertasse Tazza Tasse	7,5 8	6,5 8	0,18 0,20	3 3 ⅛	2 ½ 3 ⅛	6 ⅛ 6 ¾	6 6	**34827** **14742**	• •
	Cup on stand Obertasse auf Fuß Tazza con piede Tasse sur pied	9,5	7	0,18	3 ¾	2 ¾	6 ⅛	6	**34772**	•
	Cup stackable Stapeltasse Tazza impilabile Tasse empilable	7,5	6	0,20	3	2 ⅜	6 ¾	6	**34674**	•
	Saucer Untertasse Piattino Soucoupe	15			6			6	**14741**	•
	Lid Deckel Coperchio Couvercle ***Suitable for cups 14742 and 34775**	9			3 ½			6	**34778**	•

JADE 61040

FINE BONE CHINA

	Description	DIM. cm	H. cm	lt	DIM. inch	H. inch	oz	CQ	Article no.	800001 white / weiß bianco / blanc
	Cup Obertasse Tazza Tasse	9,5	6	0,22	3 ¾	2 ⅜	7 ¾	6	**14642**	•
	Cup round bodied Obertasse bauchig Tazza Tasse	9,5 10	6 6	0,22 0,28	3 ¾ 3 ⅞	2 ⅜ 2 ⅜	7 ¾ 9 ½	6 6	**14767** **14772**	• •
	Cup stackable Stapeltasse Tazza impilabile Tasse empilable			0,29			10	6	**34686**	•
	Mug with handle stackable Becher mit Henkel stapelbar Mug con manico impilabile Gobelet avec anse empilable	7,5	9	0,32	3	3 ½	11 ¼	6	**34910**	•
	Saucer Untertasse Piattino Soucoupe	16			6 ¼			6	**14641**	•
	Cup Obertasse Tazza Tasse	10	9	0,38	3 ⅞	3 ½	13 ⅜	6	**14852**	•
	Mug with handle Becher mit Henkel Mug con manico Gobelet avec anse	9	10	0,40	3 ½	4	13 ½	6	**15505**	•
	Saucer Untertasse Piattino Soucoupe	18			7 ⅛			6	**14851**	•

JADE LINEA 61041

FINE BONE CHINA

	Description	DIM. cm	H. cm	lt	DIM. inch	H. inch	oz	CQ	Article no.	800001 white / weiß bianco / blanc
	Plate flat	16			6 ¼			6	**10016**	•
	Teller flach	19			7 ½			6	**31119**	•
	Piatto piano	23			9			6	**10023**	•
	Assiette plate	25			9 ⅞			6	**31125**	•
		27			10 ⅝			6	**10027**	•
		29			11 ⅜			6	**31129**	•
	Showplate	31			12 ¼			1	**10031**	•
	Platzteller	33			13			3	**31163**	•
	Piatto segnaposto									
	Assiette plate									
	Plate deep	23			9			6	**10123**	•
	Teller tief	26			10 ¼			6	**31226**	•
	Piatto fondo	29			11 ⅜			1	**15321**	•
	Assiette creuse									
	Saucer	12			4 ¾			6	**14716**	•
	Untertasse									
	Piattino									
	Soucoupe									
	Saucer	15			6			6	**14741**	•
	Untertasse									
	Piattino									
	Soucoupe									
	Saucer	16			6 ¼			6	**14641**	•
	Untertasse									
	Piattino									
	Soucoupe									
	Saucer	18			7 ⅛			6	**14851**	•
	Untertasse									
	Piattino									
	Soucoupe									

JADE SPHERA FINE BONE CHINA

DESIGN BY ROSENTHAL

Soft and sensuous shape
-
Refined purity of fine Bone China
-
Unique risotto plate with special cloche
-
Coffeeware items are perfectly complementary to Sambonet Sphera collection in stainless steel
-
Suggested with Sambonet cutlery Antique champagne finishing

Weiche und sinnliche Formgebung
-
Bone China in feinster Qualität
-
Einzigartiger Risotto-Teller, mit spezieller Cloche
-
Kaffeartikel, die perfekt zur Sambonet Kollektion Sphera in Edelstahl passen
-
Perfekt kombiniert mit Sambonet-Besteck in Antique-Champagner-Veredelung

Forme morbide e sinuose
-
Raffinata purezza della Bone China
-
Piatto risotto unico, con una cloche speciel
-
Articoli da caffetteria perfettametne complementari alla collezione Sambonet Sphera in acciaio inox
-
Consigliata in abbinamento con la posateria Sambonet nella finitura Antique champagne

Formes douces et sinueuses
-
Raffinement épuré de la bone china
-
Assiette à risotto unique avec cloche
-
Articles de cafétéria pouvant s'accorder parfaitement à la collection en acier inoxydable Sphera de Sambonet
-
S'associe idéalement aux couverts Sambonet finition Antique Champagne

JADE SPHERA 61042

FINE BONE CHINA

	Description	DIM. cm	H. cm	lt	DIM. inch	H. inch	oz	CQ	Article no.	800001 white / weiß bianco / blanc
	Plate flat Teller flach Piatto piano Assiette plate	16			6 ¼			6	**10016**	•
		23			9			6	**10023**	•
		25			9 ⅞			6	**10025**	•
		28			11			6	**10028**	•
		32			12 ⅝			6	**10032**	•
	Plate deep Teller tief Piatto fondo Assiette creuse	24			9 ½			6	**10124**	•
		30			11 ⅞			1	**10780**	•
	Cloche for riceplate Abdeckung zu Reisteller Cloche per piatto riso Cloche assiette riz	14	7		5 ½	2 ¾		1	**13533**	•
	Rice plate Reisteller Piatto riso Assiette riz	30			11 ⅞			1	**15305**	•

JADE SPHERA 61042

FINE BONE CHINA

	Description	DIM. cm	H. cm	lt	DIM. inch	H. inch	oz	CQ	Article no.	800001 white / weiß bianco / blanc
	Creamer Gießer Lattiera Crémier		5	0,03		2	1	6	**14410**	•
	Creamer Gießer Lattiera Crémier		8	0,15		3 ⅛	5 ¼	1	**14420**	•
			9,5	0,30		3 ¾	10 ½	1	**14430**	•
	Lid Deckel Coperchio Couvercle	7,5x9,5	2,5		2 ⅞x3 ¾	1		1	**14345**	•
	Base sugar bowl Zuckerbowl-Unterteil Zuccheriera senza coper- chio Base pour sucrier	8,5x10,5	5,5	0,20	3 ⅜x4 ⅛	2 ⅓	6 ¾	1	**14344**	•
	Cup Obertasse Tazza Tasse	6	5,5	0,10	2 ⅛	2 ⅓	3 ⅜	6	**14717**	•
	Saucer Untertasse Piattino Soucoupe	12,5			5			6	**14716**	•
	Cup Obertasse Tazza Tasse	7	6,5	0,18	2 ¾	2 ½	6 ⅛	6	**14742**	•
	Cup Obertasse Tazza Tasse	8,5	6	0,22	3 ⅜	2 ⅜	7 ¾	6	**14642**	•
	Saucer Untertasse Piattino Soucoupe	15			6			6	**14741**	•
	Lid Deckel Coperchio Couvercle	11x8,5	4		4 ⅜x3 ⅜	1 ⅝		6	**14207**	•
		12,5x10	4		5x4	1 ⅝		6	**14222**	•
	Base teapot Teekannen-Unterteil Teiera senza coperchio Base pour théière	18x9,5	9	0,40	7x3 ¾	3 ½	13 ½	1	**14206**	•
		21,5x11	10,5	0,70	8 ½x4 ⅜	4 ¼	23 ½	1	**14221**	•
	Lid Deckel Coperchio Couvercle	9x7	3,5		3 ½x2 ¾	1 ⅜		6	**14012**	•
		11x8,5	4		4 ⅜x3 ⅜	1 ⅝		6	**14207**	•
	Base coffee pot Kaffeekannen-Unterteil Caffettiera senza coperchio Base pour cafetière	16x7,5	9	0,30	6 ¼x3	3 ½	10 ½	1	**14011**	•
		19,5x9,5	11,5	0,60	7 ⅝x3 ¾	4 ½	21	1	**14021**	•

JOYN

DESIGN BY ROSENTHAL

Light and natural with urban and modern touch
-
Fresh and subtle colors
-
Wide range of bowls
-
Suggested with Sambonet cutlery, Vintage finishing

Leichter und natürlicher Look, aber mit moderner, urbaner Note.
-
Zarte Pastellfarben
-
Große Auswahl an Schüsseln und Schälchen
-
Perfekt kombiniert mit Sambonet-Besteck in Vintage-Finish

Look leggero e naturale, urbano e moderno allo stesso tempo
-
Delicati colori pastello
-
Vasta gamma di coppette
-
Al suo meglio con posate Sambonet in finitura Vintage

Look léger et naturel, à la fois urbain et moderne
-
Couleurs pastel délicates
-
Large gamme de bols
-
S'accorde parfaitement avec les couverts Sambonet finition Vintage

JOYN 44020

	Description	DIM. cm	H. cm	lt	DIM. inch	H. inch	oz	CQ	Article no.	800001 white / weiß bianco / blanc	640206 Mint Green 640202 Grey
	Plate flat	20			7 ⅞			6	**10860**	•	•
	Teller flach	24			9 ½			6	**10864**	•	•
	Piatto piano	27			10 ⅝			6	**10867**	•	•
	Assiette plate										
	Gourmet Plate	22	2,5		8 ⅝	1		6	**10722**	•	•
	Gourmetteller	26	2,5		10 ¼	1		6	**10726**	•	•
	Piatto gourmet										
	Assiette gourmet										
	Plate deep	23	4,5		9	1 ¾		6	**10353**	•	•
	Teller tief										
	Piatto fondo										
	Assiette creuse										
	Bowl	8,5	5	0,20	3 ⅜	2	6 ¾	6	**15428**	•	•
	Schälchen										
	Coppetta										
	Bol										
	Bowl	12,5	5	0,38	4 ⅞	2	12 ⅞	1	**15212**	•	•
	Schale	16,5	6	0,85	6 ½	2 ⅜	28 ¾	1	**15216**	•	•
	Coppa										
	Bol										
	Bowl deep	14	5,5	0,46	5 ½	2 ⅛	15 ½	6	**15384**	•	•
	Schale tief										
	Coppa fonda										
	Bol creux										
	Bowl deep	15	8	0,88	6	3 ⅛	29 ¾	6	**15757**	•	•
	Schale tief										
	Coppa fonda										
	Bol creux										
	Bowl	19	9	1,50	7 ½	3 ½	50 ¾	2	**15386**	•	•
	Schale										
	Coppa										
	Bol										
	Platter	38 x 33			15 x 13			1	**12738**	•	•
	Platte										
	Piatto										
	Plat										
	Tray	32	4	2,00	12 ⅝	1 ⅝	67 ⅝	1	**15298**	•	•
	Tablett										
	Vassoio										
	Plateau										
	Creamer	10 x 9	10,5	0,42	3 ⅞x3 ½	4 ⅛	14 ¼	1	**14470**	•	•
	Gießer										
	Cremiera										
	Crémier										

JOYN 44020

	Description	DIM. cm	H. cm	lt	DIM. inch	H. inch	oz	CQ	Article no.	800001 white / weiß bianco / blanc	640206 Mint Green 640202 Grey
	Sugar bowl with lid Zuckerdose mit Deckel Zuccheriera con coperchio Sucrier avec couvercle ***Shape code White: 44020-640203-14343** **Shape code Mint Green: 44020-640207-14343** **Shape code Grey: 44020-640205-14343** **Shape code Picea: 44020-640210-14343**	9,5	6	0,28	3 ¾	2 ⅜	9 ½		**14343**	•	•
	Base for sugar bowl Zuckerdosen-Unterteil Base zuccheriera Base pour sucrier	9,5	6	0,28	3 ¾	2 ⅜	9 ½		**14344**	•	•
	Sugar bowl lid, wood Zuckerdosen-Deckel, Holz Coperchio zuccheriera, legno Couvercle sucrier, bois ***Item code: 44020-609043-05818 (wood)**	10			3 ⅞				**05818**	•	
	Espresso bowl Espresso bowl Tazza espresso Tasse expresso seule	6	5	0,09	2 ⅜	2	3	6	**14934**	•	•
	Espresso cup Espresso-Obertasse Tazza espresso Tasse expresso seule	6	5	0,09	2 ⅜	2	3	6	**14717**	•	•
	Saucer Untertasse Piattino Soucoupe	12,5			4 ⅞			6	**14716**	•	•
	Cup Obertasse Tazza Tasse	8	6,5	0,20	3 ⅛	2 ½	6 ¾	6	**14742**	• new	• new
	Saucer Untertasse Piattino Soucoupe	16			6 ¼			6	**14741**	• new	• new
	Combi cup Kombi-Obertasse Tazza combi Tasse Kombi seule	9,5	6	0,28	3 ¾	2 ⅜	9 ½	6	**14772**	•	•
	Mug with handle Becher mit Henkel Mug con manico Gobelet avec anse	8,5	10	0,42	3 ⅜	3 ⅞	14 ¼	6	**15505**	•	•
	Mug without handle Becher ohne Henkel Mug senza manico Gobelet sans anse	8,5	10	0,42	3 ⅜	3 ⅞	14 ¼	6	**15510**	•	•
	Saucer Untertasse Piattino Soucoupe	17			6 ⅔			6	**14771**	•	•

JUNTO

DESIGN BY GIANPIETRO TONETTI AND MARIO PADIGLIONE

Natural, handcrafted look
-
Organic shape, inspired by nature
-
Diamond relief
-
Combination of porcelain and stoneware
-
Suggested with Sambonet cutlery, Antique finishing

Natürlicher Look im Handmade-Stil
-
Organische Formen, inspiriert von der Natur
-
Rautenrelief
-
Kombination aus Porzellan und Steinzeug
-
Perfekt kombiniert mit Sambonet-Besteck in Antique-Finish

Look naturale e artigianale
-
Forme organiche, ispirate alla natura
-
Trama a forma di losanga
-
Abbinamento di porcellana e gres
-
Al suo meglio con posate Sambonet in finitura Antique

Look naturel et artisanal
-
Formes organiques, inspirées de la nature
-
Relief rappelant la forme du losange
-
Combinaison de porcelaine et de grès
-
S'accorde parfaitement avec les couverts Sambonet finition Antique

JUNTO 10540
PORCELAIN

	Description	DIM. cm	H. cm	lt	DIM. inch	H. inch	oz	CQ	Article no.	800001 white / weiß bianco / blanc	405201 Pearl Grey 405202 Ocean Blue 405204 Opal Green 405207 Soft Shell > NEW
	Plate flat Teller flach Piatto piano Assiette plate	16x15,5			6 ⅓x6 ⅛			6	**10856**	•	•
		22x21			8 ⅔x8 ¼			6	**10862**	•	•
		27x26			10 ⅝ x 10 ¼			6	**10227**	•	•
		31,5x30,5			12 ⅜x12			1	**10872**	•	•
	***Relief front and back / Relief Oberseite und Rückseite / rilievo parte superiore e inferiore / relief avant et arrière**										
	Plate flat Teller flach Piatto piano Assiette plate	27x26			10 ⅝x10 ¼			6	**10867**	•	•
	***Relief on the back / Relief Rückseite / rilievo parte inferiore / relief arrière**										
	Plate deep Teller tief Piatto fondo Assiette creuse	21,5x21			8 ½x8 ¼			6	**10352**	•	•
		25x24	5,5	1,00	9 ⅞ x 9 ½	2 ⅛	34	6	**10355**	•	•
	***Relief on the back / Relief Außenseite / rilievo parte inferiore / relief arrière**										
	Plate deep Teller tief Piatto fondo Assiette creuse	33x32	4,5	1,20	13 x 12 ⅝	1 ¾	40 ½	6	**10363**	•	•
	***Relief on the back / Relief Außenseite / rilievo parte inferiore / relief arrière** ***Flat bottom without food ring / planer Boden, ohne Fuß / fondo piatto senza piede / fond plat sans bague**										
	Platter rectangular Platte rechteckig Piatto rettangolare Plate rectangulaire	30x15			11 ¾x6			1	**12437**	•	•
		36x21			14 ⅛ x 8 ¼			1	**12439**	•	•
	***Relief front and back / Relief Oberseite und Rückseite / rilievo parte superiore e inferiore / relief avant et arrière**										
	Flanged egg cup Eierbecher mit Ablage Portauovo con falda Coquetier avec bord	13			5 ⅛			6	**15525**	•	•

JUNTO 10540
PORCELAIN

	Description	DIM. cm	H. cm	lt	DIM. inch	H. inch	oz	CQ	Article no.	800001 white / weiß bianco / blanc	405201 Pearl Grey 405202 Ocean Blue 405204 Opal Green 405207 Soft Shell > NEW
	Bowl Schale Coppetta Bol	8x7,5	2,5		3 ⅛x3	1		6	**10566**	•	•
		10x9,5	3,5		4x3 ¾	1 ⅜		6	**10565**	•	•
		12x11,5	4,5	0,15	4 ¾x4 ½	1 ¾	5 ¼	6	**10560**	•	•
		15x14,5	5	0,35	6x5 ¾	2	12 ⅓	6	**10564**	•	•
	***Relief outside / Außenrelief /rilievo parte esterna / relief extérieur**										
	Bowl Schale Coppetta Bol	14	7	0,62	5 ½	2 ¾	22	6	**15454**	•	•
	***Relief outside / Außenrelief /rilievo parte esterna / relief extérieur**										
	Bowl Schale Coppetta Bol	12	6	0,30	4 ¾	2 ⅜	10 ½	6	**15211**	•	•
		14,5	7	0,50	5 ¾	2 ¾	17 ½	6	**15214**	•	•
		15,5	8,5	0,75	6 ⅛	3 ⅜	25 ½	6	**15215**	•	•
		19	9	1,20	7 ½	3 ½	40 ½	1	**13319**	• new	• new
	***Relief outside / Außenrelief /rilievo parte esterna / relief extérieur**										
	Bowl Schüssel Insalatiera Saladier	22	10	2,30	8 ⅔	4	78	1	**13322**	•	•
		26	10,5	3,30	10 ¼	4 ¼	112	1	**13326**	•	•
		33	10,5	6,00	13	4 ¼	203	1	**13333**	•	•
	***Relief outside / Außenrelief /rilievo parte esterna / relief extérieur**										
	Dressing bowl Dressingtopf Contenitore salse Bol à vinaigrette	16	18	1,80	6 ¼	7 ⅛	61	1	**14523**	•	•
	Teapot Teekanne 6 P. Teiera Théière	17x15	23,5	1,30	6 ¾x5 ⅞	9 ¼	44	1	**14230**	•	•
	Teapot lid Teekanne 6 P. Deckel Coperchio teiera Couvercle pour thière	8,5x5,5	2,5		3 ⅜x2 ⅓	1		1	**14232**	•	•
	***With relief / mit Relief / con rilievo / avec relief**										

JUNTO 10540
PORCELAIN

	Description	DIM. cm	H. cm	lt	DIM. inch	H. inch	oz	CQ	Article no.	800001 white / weiß bianco / blanc	405201 Pearl Grey 405202 Ocean Blue 405204 Opal Green 405207 Soft Shell > NEW
	Creamer Gießer Lattiera Crémier	7,5	9	0,20	3	3 ½	6 ¾	1	**14440**	•	•
	Sugar bowl base Zuckerdose Unterteil Base zuccheriera Corps sucrier	10	7	0,28	3 ⅞	2 ¾	9 ½	6	**14387**	•	•
	Sugar bowl lid* Zuckerdosen-Deckel m.Einschn. Coperchio zuccheriera Couvercle sucrier ***With relief / mit Relief / con rilievo / avec relief**	10	1		3 ⅞	⅜		6	**14388**	•	•
	Cup Obertasse Tazza Tasse	6	5,5	0,08	2 ⅓	2 ⅓	2 ⅞	6	**14717**	•	•
	Saucer* Untertasse Piattino Soucoupe ***Relief front and back / Relief Oberseite und Rückseite / rilievo parte superiore e inferiore / relief avant et arrière**	11x10			4 ⅓x4			6	**14716**	•	•
	Cup Obertasse Tazza Tasse	8	7,5	0,23	3 ⅛	3	8	6	**14742**	•	•
	Cup Obertasse Tazza Tasse	9	6	0,24	3 ½	2 ⅜	8 ½	6	**14642**	•	•
	Cup Obertasse Tazza Tasse	9	7	0,28	3 ½	2 ¾	9 ½	6	**14772**	•	•
	Mug with handle Becher mit Henkel Mug con manico Tasse avec anse	8,5	10,5	0,38	3 ⅜	4 ¼	13 ⅜	6	**15505**	•	•
	Saucer* Untertasse Piattino Soucoupe ***Relief front and back / Relief Oberseite und Rückseite / rilievo parte superiore e inferiore / relief avant et arrière**	15x14,5			6x5 ¾			6	**14771**	•	•
	Cup Obertasse Tazza Tasse	11	7,5	0,42	4 ⅓	3	14 ¼	6	**14852**	•	•
	Saucer* Untertasse Piattino Soucoupe ***Relief front and back / Relief Oberseite und Rückseite / rilievo parte superiore e inferiore / relief avant et arrière**	18			7 ⅛			6	**14851**	•	•

JUNTO 10540

	Description	DIM. cm	H. cm	lt	DIM. inch	H. inch	oz	CQ	Article no.	321407 wood / holz legno / bois
	Tray on stand Tablett auf Fuß Vassoio con piede Plateau sur pied	34,5x29	7,5		13 ½x11 ⅓	3		1	**05775**	•
	Tray on stand Tablett auf Fuß Vassoio con piede Plateau sur pied	44,5x15	4,5		17 ½x5 ⅞	1 ¾		1	**05776**	•
	Tray on stand Tablett auf Fuß Vassoio con piede Plateau sur pied	40x17	10,5		15 ¾x6 ⅔	4 ⅐		1	**05777**	•

JUNTO 21540
STONEWARE

	Description	DIM. cm	H. cm	lt	DIM. inch	H. inch	oz	CQ	Article no.	405254 Quarz Rose > NEW 405255 Amber > NEW 405253 Aquamarine 405252 Bronze 405251 Slate Grey	800002 Alabaster
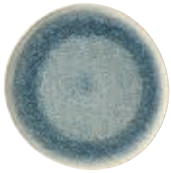	**Plate flat** Teller flach Piatto piano Assiete plate	16x15			6 ⅓x6			6	**60256**	•	•
		22x21			8 ⅔x8 ¼			6	**60262**	•	•
		25x24			9 ⅞x9 ½			6	**60265**	•	
		27x26			10 ⅝x10 ¼			6	**60267**	•	•
		30x29			12x11 ⅜			1	**60270**	•	
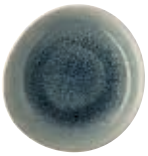	**Plate deep** Teller tief Piatto fondo Assiete creuse	17x16			6 ⅔x6 ¼			6	**60347**	•	
		22x21			8 ⅔x8 ¼			6	**60352**	•	•
		28x27			11x10 ⅝			2	**60358**	•	•
		33x32	5,5	1,00	13 x 12 ⅝	2 ⅓	34	1	**60363**	• new	
	Platter flat oval Platte flach oval Piatto piano ovale Plat plate oval	25x16,5			9 ⅞x6 ¼			1	**62725**	•	
		28,5x19,5			11 ¼x7 ⅔			1	**62728**	•	
		33x22			13 x 8 ⅔			1	**62733**	• new	
	Bowl Schale Coppetta Bol	10	7,5	0,25	3 ⅞	3	8 ½	1	**64387**	•	
	Bowl Schale Coppa Bol	14	7	0,52	5 ½	2 ¾	17 ⅝	6	**60721**	•	
		19	9	1,00	7 ½	3 ½	34	1	**63119**	• new	
		22	10,5	2,00	8 ⅔	4 ¼	67 ⅝	1	**63122**	• new	
	Bowl Bowl Coppetta Bol	8x7,5	2,5	0,02	3 ⅛x3	1	⅝	6	**60708**	•	•
		10x9,5	3,5	0,06	3 ⅞x3 ¾	1 ⅜	2	6	**60710**	•	
		12x11,5	4	0,13	4 ¾x4 ½	1 ⅝	4 ½	6	**60712**	•	
		15x14,5	5	0,28	5 ⅞x5 ¾	2	9 ½	6	**60715**	•	

JUNTO 21540
STONEWARE

	Description	DIM. cm	H. cm	lt	DIM. inch	H. inch	oz	CQ	Article no.	405254 Quarz Rose > NEW 405255 Amber > NEW 405253 Aquamarine 405252 Bronze 405251 Slate Grey	800002 Alabaster
	Creamer Milchkännchen Lattiera Crémier	7,5	9	0,15	3	3 ½	5 ¼	1	**64440**	•	
	Sugar bowl Zuckerdose Zuccheriera Sucrier	10	7,5	0,25	3 ⅞	3	8 ½	1	**64386**	•	
	Sugar bowl lid Zuckerdosen-Deckel Coperchio zuccheriera Couvercle sucrier	10	1		3 ⅞	⅜		1	**64388**	•	
	Sugar bowl base Zuckerdose Unterteil Base zuccheriera Corps sucrier	10	7,5	0,25	3 ⅞	3	8 ½	1	**64387**	•	
	Cup Obertasse Tazza Tasse	6	5,5	0,09	2 ⅓	2 ⅓	3 ⅛	6	**64717**	•	•
	Saucer Untertasse Piattino Soucoupe	11,5x11,5			4 ½x4 ½			6	**64716**	•	•
	Cup Obertasse Tazza Tasse	8	7,5	0,24	3 ⅛	3	8 ½	6	**64742**	•	
	Cup Obertasse Tazza Tasse	9,5	7	0,33	3 ¾	2 ¾	11	6	**64772**	•	•
	Mug with handle Becher mit Henkel Mug con manico Tasse avec anse	8,5	10,5	0,38	3 ⅜	4 ¼	13 ⅜	6	**65505**	•	
	Saucer Untertasse Piattino Soucoupe	15x14,5			6x5 ¾			6	**64771**	•	•

LOFT by Rosenthal

DESIGN BY QUEENSBERRY & HUNT

Delicate concentric texture
-
Contemporary and trendy
-
Round and square plates
-
Space saver rectangular plate for seafood entrée
-
Suggested with Sambonet cutlery FLAT in PVD color

Zarte, konzentrische Struktur
-
Zeitgemäß und trendy
-
Runde und quadratische Teller
-
Platz sparende, rechteckige Platte, besonders geeignet für Fischgerichte
-
Perfekt kombiniert mit Sambonet-Besteck der Kollektion Flat in PVD-Finish

Delicata trama concentrica
-
Contemporaneo e trendy
-
Piatti rotondi e quadrati
-
Piatto rettangolare perfetto per piatti unici di pesce
-
Al suo meglio con posate Sambonet Flat in finitura PVD

Délicate trame concentrique
-
Contemporaine et tendance
-
Assiettes rondes et carrées
-
Assiette rectangulaire idéale pour des plats de poisson uniques
-
S'accorde parfaitement avec les couverts Sambonet Flat finition PVD

LOFT BY ROSENTHAL 11900

	Description	DIM. cm	H. cm	lt	DIM. inch	H. inch	oz	CQ	Article no.	800001 white / weiß bianco / blanc
	Plate flat	18			7 ⅛			6	**10218**	•
	Teller flach	22			8 ⅔			6	**10222**	•
	Piatto piano	28			11			3	**10229**	•
	Assiette plate	31			12 ¼			1	**10871**	•
		33			13			1	**10263**	•
	Plate deep	24	5,5		9 ½	2 ⅓		3	**10324**	•
	Teller tief									
	Piatto fondo									
	Assiette creuse									
	Gourmet plate / Bowl	33	6,5		13	2 ½		1	**10733**	•
	Gourmetteller / Schale									
	Piatto gourmet / Coppa									
	Gourmet assiette coupe / Bol									
	Bowl deep round	13	6,5		5 ⅛	2 ½		6	**10571**	•
	Bowl tief rund	15	7,5		6	3		3	**10570**	•
	Coppa fonda rotonda									
	Coupelle creuse ronde									

LOFT BY ROSENTHAL 11900

	Description	DIM. cm	H. cm	lt	DIM. inch	H. inch	oz	CQ	Article no.	800001 white / weiß bianco / blanc
	Platter flat oval Platte flach oval Piatto piano ovale Assiette plate et ovale	34x24			13 ½x9 ½			1	**12734**	•
		40x28			15 ¾x11			1	**12740**	•
	Platter deep oval Platte tief oval Piatto fondo ovale Assiette creuse et ovale	27x19	4		10 ⅝x7 ½	1 ⅝		1	**12527**	•
	Bowl deep oval Bowl tief oval Coppa fonda ovale Coupe creuse et ovale	17x12,5	6,5		6 ⅔x4 ⅞	2 ½		1	**10575**	•
	Platter / Plate flat square Platte / Teller flach quadratisch Piatto piano quadrato Assiette plate et quadratique	13x13			5 ⅛x5 ⅛			1	**15258**	•
		19x19			7 ½x7 ½			1	**12019**	•
		27x27			10 ⅝x10 ⅝			1	**12027**	•
		33x33			13x13			1	**16531**	•
	Platter deep square Platte tief quadratisch Piatto fondo quadrato Assiette creuse et quadratique	22x22	5,5		8 ⅔x8 ⅔	2 ⅓		3	**12072**	•
	Bowl deep square Bowl tief quadratisch Coppa fonda quadrata Coupe creuse et quadratique	12x12	3,5		4 ¾x4 ¾	1 ⅜		6	**10585**	•
	Bowl deep square Bowl tief quadratisch Coppa fonda quadrata Coupe creuse et quadratique	15x15	6,5		6x6	2 ½		3	**10586**	•

LOFT BY ROSENTHAL 11900

	Description	DIM. cm	H. cm	lt	DIM. inch	H. inch	oz	CQ	Article no.	800001 white / weiß bianco / blanc
	Platter rectangular Platte rechteckig Piatto rettangolare Assiette rectangulaire	39x25			15 ⅓x9 ⅞			1	**12881**	•
	Rectangular plate divided Teller rechteckig geteilt Piatto rettangolare diviso Assiette rectangulaire divisé	28x15			11x6			1	**16541**	•
	Lid round for bowl round Abdeckung zu Schüssel rund Coperchio coppa tonda Couvercle pour bol ronde	23	8,5		9	3 ⅜		1	**13524**	•
	Bowl low round Schüssel nieder rund Coppa bassa tonda Bol basse ronde	23	11		9	4 ⅓		1	**13123**	•
	Bowl tall round Schüssel hoch rund Coppa alta tonda Bol haute ronde	23	16		9	6 ¼		1	**13323**	•
	Bowl deep square Schüssel tief quadratisch Coppa fonda quadrata Bol creuse et quadratique	21x21	10,5		8 ¼x8 ¼	4 ¼		1	**13071**	•

LOFT BY ROSENTHAL 11900

	Description	DIM. cm	H. cm	lt	DIM. inch	H. inch	oz	CQ	Article no.	800001 white / weiß bianco / blanc
	Cup Obertasse Tazza Tasse	7	5	0,08	2 ¾	2	2 ⅞	6	**14717**	•
	Saucer Untertasse Piattino Soucoupe	11,5			4 ½			6	**14716**	•
	Cup Obertasse Tazza Tasse	10	6	0,25	3 ⅞	2 ⅜	8 ½	6	**14642**	•
	Saucer Untertasse Piattino Soucoupe	16,5			6 ½			6	**14641**	•
	Cup Obertasse Tazza Tasse	11	6,5	0,34	4 ⅓	2 ½	11 ½	6	**14772**	•
	Saucer Untertasse Piattino Soucoupe	18			7 ⅛			6	**14771**	•
	Cereal dish Müslischale Coppetta cereali Bol céréales	13	7	0,50	5 ⅛	2 ¾	17 ½	6	**15453**	•
	Saucer cereal bowl Untertasse Müslischale Piattino coppetta cereali Soucoupe bol cereales	26x16			10 ¼x3 ⅞			6	**15581**	•
	Cup, stackable Obertasse stapelbar Tazza impilabile Tasse empilable	6	6	0,11	2 ⅓	2 ⅜	3 ⅞	6	**16727**	•
	Saucer Untertasse Piattino Soucoupe	12,5			5			6	**16726**	•
	Cup, stackable Obertasse stapelbar Tazza impilabile Tasse empilable	7,5	7,5	0,20	3	3	6 ¾	6	**16747**	•
	Saucer Untertasse Piattino Soucoupe	16,5			6 ½			6	**16746**	•

LOFT BY ROSENTHAL 11900

	Description	DIM. cm	H. cm	lt	DIM. inch	H. inch	oz	CQ	Article no.	800001 white / weiß bianco / blanc
	Mug with handle stackable Becher mit Henkel stapelbar Mug con manico impilabile Gobelet avec anse empilable	8,5 8,5	8,5 10	0,33 0,38	3 ⅜ 3 ⅜	3 ⅜ 4	11 ⅛ 13 ⅜	6 6	**15573** **15574**	• •
	Cup, stackable Obertasse stapelbar Tazza impilabile Tasse empilable	8,5	6	0,21	3 ⅜	2 ⅜	7 ½	6	**16647**	•
	Saucer Untertasse Piattino Soucoupe	16,5			6 ½			6	**16646**	•
	Sugar bowl with lid Zuckerdose kpl. Zuccheriera con coperchio Sucrier			0,26			9 ⅛	1	**14330**	•
	Lid for sugar bowl Zuckerdosen-Deckel Coperchio zuccheriera Couvercle pour sucrier	8,5	4	0,26	3 ⅜	1 ⅝	9 ⅛	1	**14332**	•
	Base for sugar bowl Zuckerdosen-Unterteil Zuccheriera senza coperchio Base pour sucrier	8	7	0,26	3 ⅛	2 ¾	9 ⅛	1	**14331**	•
	Etagere 3-part round Etagere rund 3-tlg. Etagere a 3 piani rotondi Etagere en 3 parties rondes	12-19-27	29		4 ¾-7 ½-10 ⅝	11 ⅜		1	**25313**	•
	Wooden tray Holztablett Vassoio legno Plateau	38x13	2		15 x 5 ⅛	¾		1	**05763**	•

***Item code: 69091 329080 05763 (acacia wood)**
Suitable for bowls: Junto Stoneware 60708, Mesh 14344, Free Spirit 35389, Loft 15252, Trend 25812, Jade 34889, 34888, 35410, 30611

LOFT

	Description	DIM. cm	H. cm	lt	DIM. inch	H. inch	oz	CQ	Article no.	800001 white / weiß bianco / blanc
	Plat flat rectangular Platte flach rechteckig Piatto piano rettangolare Plat rectangulaire ***Shape code: 10410**	18x13 28x18			7x5 ½ 11x7			6 2	**12918** **12928**	• •
	Platter / Plate flat square Platte / Teller flach quadratisch Piatto piano quadrato Plat quadratique ***Shape code: 10410**	22x22			8 ⅔x8 ⅔			6	**12922**	•
	Dish square Schale quadratisch Coppa quadrata Coupe quadratique ***Shape code: 10410**	15x15	3,5		6x6	1 ⅜		6	**12965**	•
	Chopstick holder Chopstickhalter Portabacchette Support de baguettes ***Shape code: 10410** ***Price refers to a 6-pieces pack**	7x2			2 ¾x¾			6	**15535**	•
	Platter rectangular Platte flach rechteckig Piatto piano rettangolare Plat rectangulaire ***Shape code: 10410 (no relief / ohne relief)**	29x19			11 ½x7 ½			2	**32679**	•
	Bowl deep square Schale tief quadratisch Piattino fondo quadrato Bol creuse carré ***Shape code: 10410 (no relief / ohne relief)**	13x13			5 ⅛x5 ⅛			6	**35480**	•
	Platter flat rectangular Platte flach rechteckig Piatto piano rettangolare Plat rectangulaire ***Shape code: 11940 (no relief / ohne relief)**	18x11			7x4 ⅜			3	**12718**	•

LOFT COLOUR 11900

NEW

	Description	DIM. cm	H. cm	lt	DIM. inch	H. inch	oz	CQ	Article no.	401916 Night Blue 401917 Moon Grey 401918 Ice Blue
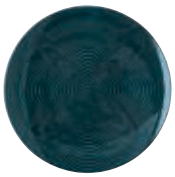	**Plate flat** Teller flach Piatto piano Assiette plate	22 28			8 ⅔ 11			6 3	**10222** **10229**	• new • new
	Plate deep Teller tief Piatto fondo Assiette creuse	24	5		9 ½	2		3	**10324**	• new
	Bowl deep round Bowl tief rund Coppa fonda rotonda Coupelle creuse ronde	16	7,5	0,80	6 ¼	3	27	3	**10570**	• new
	Platter flat oval Platte flach oval Piatto piano ovale Assiette plate et ovale	34x24			13 ½x9 ½			1	**12734**	• new
	Bowl low round Schüssel nieder rund Coppa bassa tonda Bol basse ronde	23	11	2,70	9	4 ⅓	91 ¼	1	**13123**	• new
	Cup Obertasse Tazza Tasse	10	6	0,21	3 ⅞	2 ⅜	7 ⅛	6	**14742**	• new
	Saucer Untertasse Piattino Soucoupe	16,5			6 ½			6	**14741**	• new
	Cup Obertasse Tazza Tasse	11	6,5	0,34	4 ⅓	2 ½	11 ½	6	**14772**	• new
	Saucer Untertasse Piattino Soucoupe	18			7 ⅛			6	**14771**	• new
	Mug with handle Becher mit Henkel Mug con manico Gobelet avec anse	8	8	0,33	3 ⅛	3 ⅛	11 ⅛	6	**15503**	• new
	Mug with handle Becher mit Henkel Mug con manico Gobelet avec anse	8	10	0,38	3 ⅛	4	13 ⅜	6	**15571**	• new

MARIA THERESIA

DESIGN BY ROSENTHAL

Romantic and chic
-
Festooned edges
-
Complete collection, wide range of articles
-
Tea set with refined floral details
-
Suggested with Sambonet Petit Baroque cutlery

Klassisch, romantisch und extrem elegant
-
Festonierter Rand
-
Vollendete Formgestaltung mit breitem Artikelspektrum
-
Teeset mit floralen Applikationen
-
Kommt am besten zur Geltung mit Sambonet-Besteck der Kollektion Petit Baroque

Classico dallo stile romantico ed estremamente chic
-
Bordi festonati
-
Forma completa, con una vasta gamma di articoli
-
Set da tè con dettagli floreali
-
Al suo meglio con posate Sambonet Petit Baroque

Un classique au style romantique et extrêmement chic
-
Bords festonnés
-
Collection complète avec une large gamme d'articles
-
Service à thé aux détails fleuris
-
S'accorde parfaitement avec les couverts Sambonet Petit Baroque

MARIA THERESIA 02013

	Description	DIM. cm	H. cm	lt	DIM. inch	H. inch	oz	CQ	Article no.	800001 white / weiß bianco / blanc
	Plate flat	17			6 ⅔			6	**10017**	•
	Teller flach	19			7 ½			6	**10019**	•
	Piatto piano	21			8 ¼			6	**10021**	•
	Assiette plate	25			9 ⅞			6	**10025**	•
		27			10 ⅝			6	**10027**	•
		31			12 ¼			1	**10031**	•
	Soup plate	21			8 ¼			6	**10121**	•
	Teller tief	23			9			6	**10123**	•
	Piatto fondo									
	Assiette creuse									
	Lion tureen	12	7	0,40	4 ¾	2 ¾	13 ½	1	**11041**	•
	Löwenkopfterrine									
	Zuppiera senza coperchio									
	Bol tete de lions									
	Platter oval	35x23			13 ¾x9			1	**12735**	•
	Platte oval	39x26			15x10 ¼			1	**12738**	•
	Piatto ovale									
	Plat ovale									
	Platter round	32			12 ⅝			1	**12843**	•
	Tortenplatte rund									
	Piatto rotondo									
	Plat ronde									
	Platter rectangular	33x15,5			13x6 ⅛			1	**12844**	•
	Platte rechteckig									
	Piatto rettangolare									
	Plat rectangulaire									
	Sauce boat	21x14	9	0,40	8 ¼x5 ½	3 ½	13 ½	1	**11620**	•
	Sauciere mit Fuß									
	Salsiera									
	Saucière									
	Fruit bowl round	16	5		6 ¼	2		6	**10516**	•
	Dessertschale rund									
	Coppetta rotonda									
	Compotier ronde									
	Bowl round	19	6		7 ½	2 ⅜		1	**13319**	•
	Schüssel rund									
	Coppa rotonda									
	Bol ronde									
	Bowl square	18x18	7		7x7	2 ¾		1	**13168**	•
	Schüssel eckig	20x20	9,5		7 ⅞x7 ⅞	3 ¾		1	**13170**	•
	Coppa quadrata	24x24	9,5		9 ½x9 ½	3 ¾		1	**13174**	•
	Bol carré									

MARIA THERESIA 02013

	Description	DIM. cm	H. cm	lt	DIM. inch	H. inch	oz	CQ	Article no.	800001 white / weiß bianco / blanc
	Egg cup Eierbecher Portauovo Coquetier	4,5	7		1 ¾	2 ¾		6	**15520**	•
	Salt shaker Salzstreuer Spargisale Salière		6			2 ⅜		1	**15030**	•
	Pepper shaker Pfefferstreuer Spargipepe Poivrier		6			2 ⅜		1	**15035**	•
	Butter dish Butterdose 250 gr. Ciotola burro Beurrier	15x11,5	9		6x4 ½	3 ½		1	**15169**	•
	Lid for butter dish Butterdose Deckel Coperchio ciotola burro Couvercle pour beurrier	15x11,5	7		6x4 ½	2 ¾		1	**15171**	•
	Lid for teapot Teekannen-Deckel Coperchio teiera Couvercle pour théière		4,5			1 ¾		6	**34212**	•
	Base for teapot Teekannen-Unterteil Teiera senza coperchio Base pour théière		12	0,40		4 ¾	13 ½	1	**34211**	•
	Creamer Gießer Lattiera Crémier	7	10	0,16	2 ¾	4	5 ⅝	1	**14430**	•
	Sugar bowl Zuckerdose Zuccheriera con coperchio Sucrier			0,25			8 ½	1	**14330**	•
	Lid for sugar bowl Zuckerdosen-Deckel Coperchio zuccheriera Couvercle pour sucrier	9	5		3 ½	2		1	**14332**	•
	Base for bowl Dosen-Unterteil Zuccheriera senza coper- chio Base pour sucrier	8,5	6	0,25	3 ⅜	2 ⅜	8 ½	1	**14331**	•
	Sugar / creamer tray Milch- / Zucker-Tablett Vassoio multiuso Plateau sucrier / crémier	25x15,5			9 ⅞x6 ⅕			1	**12865**	•
	Bowl round Schale rund (Untertasse ohne Spiegel) Coppetta rotonda Bol ronde	11 14	2,5 3,5		4 ⅓ 5 ½	1 1 ⅜		6 6	**14721** **14741**	• •

MARIA THERESIA 02013

Description	DIM. cm	H. cm	lt	DIM. inch	H. inch	oz	CQ	Article no.	800001 white / weiß bianco / blanc
Cup Obertasse Tazza Tasse	7	5	0,10	2 ¾	2	3 ⅜	6	**34812**	•
Saucer Untertasse Piattino Soucoupe	11			4 ⅓			6	**34609**	•
Cup Obertasse Tazza Tasse	8,5	6,5	0,19	3 ⅜	2 ½	6 ⅔	6	**34762**	•
Cup Obertasse Tazza Tasse	9,5	5,5	0,22	3 ¾	2 ⅓	7 ¾	6	**34752**	•
Saucer Untertasse Piattino Soucoupe	14			5 ½			6	**34631**	•
Cup Obertasse Tazza Tasse	10,5	8	0,34	4 ⅛	3 ⅛	11 ½	6	**14852**	•
Saucer Untertasse Piattino Soucoupe	15,5			6 ⅛			6	**14851**	•
Mug with handle Becher mit Henkel Mug con manico Tasse avec anse	7,5	9,5	0,30	3	3 ¾	10 ½	6	**15505**	•

MEDAILLON

DESIGN BY ROSENTHAL

Minimalistic style
-
Generous coupe plates
-
Perfectly straight cups
-
Deep pasta plate with wide rim and large center
-
Suggested with Sambonet Triennale cutlery

Schlicht und minimalistisch
-
Große Coupteller
-
Perfekt gerade Tassen
-
Extra tiefer Pasta-Teller mit breiter Fahne und viel Platz zum Anrichten
-
Perfekt kombiniert mit Sambonet-Besteck der Kollektion Triennale

Stile minimalista
-
Generosi piatti coup
-
Tazze perfettamente dritte
-
Caratteristico piatto pasta fondo con falda larga e ampio spazio per l'impiattamento
-
Al suo meglio con posate Sambonet Triennale

Style minimaliste
-
Assiettes coupes généreuses
-
Tasses parfaitement droites
-
Assiette creuse à pâtes à aile large dotée d'une belle surface de service
-
S'accorde parfaitement avec les couverts Sambonet Triennale

MEDAILLON 10700

	Description	DIM. cm	H. cm	lt	DIM. inch	H. inch	oz	CQ	Article no.	800001 white / weiß bianco / blanc
	Coupe plate flat	17			6 ⅔			6	**10217**	•
	Coupeteller flach	21			8 ¼			6	**10221**	•
	Piatto piano coupe	26			10 ¼			6	**10226**	•
	Assiette plate coupe	28			11			6	**10229**	•
		33			13			1	**10263**	•
	Coupe plate deep	19	3,5		7 ½	1 ⅜		6	**10319**	•
	Coupeteller tief	22	5		8 ⅔	2		6	**10322**	•
	Piatto fondo coupe	23	4		9	1 ⅝		6	**10323**	•
	Assiette creuse coupe									
	Pasta plate deep (with rim)	28			11			1	**15321**	•
	Pastateller (mit Fahne)									
	Piatto pasta fondo									
	Pasta assiette creuse (avec large bord)									
	Soup cup	10,5	5	0,28	4 ⅛	2	9 ½	6	**10422**	•
	Suppen-Obertasse									
	Tazza brodo									
	Tasse à consommé									
	Saucer	17			6 ⅔			6	**10421**	•
	Suppen-Untertasse									
	Piattino									
	Soucoupe									
	Fruit bowl	14	4,5		5 ½	1 ¾		6	**10514**	•
	Dessertschale									
	Coppetta									
	Compotier									
	Cereal bowl	15	6		6	2 ⅜		6	**15455**	•
	Müslischale									
	Coppetta cereali									
	Bol céréales									
	Sauce boat	10	8	0,50	3 ⅞	3 ⅛	17 ½	1	**11626**	•
	Sauciere									
	Salsiera									
	Saucière									
	Saucer	17			6 ⅔			6	**10421**	•
	Suppen-Untertasse									
	Piattino									
	Soucoupe									
	Platter flat oval	33x22			13x8 ⅔			1	**12733**	•
	Platte flach oval	38x27			15x10 ⅝			1	**12738**	•
	Piatto piano ovale									
	Assiette plate et ovale									
	Salad bowl	19	8		7 ½	3 ⅛		1	**13120**	•
	Schüssel	22	9		8 ⅔	3 ½		1	**13130**	•
	Insalatiera									
	Saladier									

Bamboo

MEDAILLON 10700

Description	DIM. cm	H. cm	lt	DIM. inch	H. inch	oz	CQ	Article no.	800001 white / weiß bianco / blanc
Salt shaker Salzstreuer Spargisale Salière	4,5	7,5		1 ¾	3		1	**15030**	•
Pepper shaker Pfefferstreuer Spargipepe Poivrier	4,5	7,5		1 ¾	3		1	**15035**	•
Creamer Gießer Lattiera Crémier	6,5	7	0,17	2 ½	2 ¾	6	1	**14430**	•
Sugar bowl Zuckerdose Zuccheriera con coperchio Sucrier			0,23			8	1	**14330**	•
Lid for sugar bowl Zuckerdosen-Deckel Coperchio zuccheriera Couvercle pour sucrier	8	4	0,23	3 ⅛	1 ⅝	8	1	**14332**	•
Base for sugar bowl Zuckerdosen-Unterteil Zuccheriera senza coper- chio Base pour sucrier	9	6	0,23	3 ½	2 ⅜	8	1	**14331**	•
Cup Obertasse Tazza Tasse	5,5	6	0,10	2 ⅛	2 ⅜	3 ⅜	6	**14722**	•
Saucer Untertasse Piattino Soucoupe	12,5			5			6	**14721**	•
Cup Obertasse Tazza Tasse	8	5	0,20	3 ⅛	2	6 ¾	6	**14642**	•
Saucer Untertasse Piattino Soucoupe	14,5			5 ¾			6	**14641**	•
Cup Obertasse Tazza Tasse	7	7,5	0,23	2 ¾	3	8	6	**14752**	•
Saucer Untertasse Piattino Soucoupe	16			6 ¼			6	**14751**	•
Mug with handle Becher mit Henkel Mug con manico Gobelet avec anse	7,5	8,5	0,30	3	3 ⅜	10 ½	6	**14762**	•

MESH

DESIGN BY GEMMA BERNAL

Delicate, bamboo-like mesh relief
-
Wide range of colors
-
Rimmed and coupe plates, round, oval, square, rectangular in many sizes
-
Versatile and combinable pieces for buffet
-
Suggested with Sambonet cutlery, Vintage finishing

Zartes Gitter-Relief, das an Bambus erinnert
-
Umfangreiches Farbensortiment
-
Runde Teller, mit oder ohne Fahne, ovale, quadratische oder rechteckige Platten in diversen Größen
-
Vielseitige Artikel, auch für den Einsatz am Buffet
-
Perfekt kombiniert mit Sambonet-Besteck in Vintage-Finish

Sottile trama in rilievo che richiama il bambù
-
Vasta gamma di colori
-
Piatti tondi con e senza falda, ovali, quadrati e rettangolari in varie dimensioni
-
Pezzi versatili e combinabili per buffet
-
Al suo meglio con posate Sambonet in finitura Vintage

Subtil relief entrecroisé qui rappelle le bambou
-
Large gamme de couleurs
-
Assiettes rondes avec et sans aile, ovales, carrées et rectangulaires déclinées en plusieurs tailles
-
Pièces polyvalentes et combinables pour buffet
-
S'accorde parfaitement avec les couverts Sambonet finition Vintage

MESH 11770

	Description	DIM. cm	H. cm	lt	DIM. inch	H. inch	oz	CQ	Article no.	800001 white / weiß bianco / blanc	405151 Walnut 405152 Aqua 405153 Cream 405158 Forest 405161 Mountain
	Plate flat round Teller flach rund Piatto piano rotondo Assiette plate ronde	15			6			6	**10855**	•	•
		17			6 ⅔			6	**10857**	•	•
		19			7 ½			6	**10859**	•	
		21			8 ¼			6	**10861**	•	•
		24			9 ½			6	**10864**	•	•
		27			10 ⅝			6	**10867**	•	•
		30			11 ¾			1	**10870**	•	•
		33			13			1	**10873**	•	•
	Plate deep round Teller tief rund Piatto fondo rotondo Assiette creuse ronde	19			7 ½			6	**10349**	•	•
		21	5		8 ¼	2		6	**10351**	•	•
		25	5		9 ⅞	2		6	**10355**	•	•
	Deep square plate Teller tief quadratisch Piatto fondo quadrato Assiette creuse carrée	20x20	5		7 ⅞x7 ⅞	2		6	**16510**	•	
	Rim plate flat Fahnenteller flach Piatto piano con falda Assiette plate avec bord	23			9			6	**10083**	•	
		28			11			6	**10088**	•	
		32			12 ⅝			6	**10092**	•	
	Rim plate deep Fahnenteller tief Piatto fondo con falda Assiette creuse avec bord	23			9			6	**10153**	•	
	Rim plate deep Fahnenteller tief Piatto fondo con falda Assiette creuse avec bord **internal Ø 16 cm - Ø 1/4 in. 6**	28			11			6	**10158**	•	
	Plate flat square Teller flach quadratisch Piatto piano quadrato Assiette plate carrée	9x9			3 ½x3 ½			6	**16169**	•	
		14x14			5 ½x5 ½			6	**16174**	•	
		17x17			6 ⅔x6 ⅔			6	**16177**	•	
		22x22			8 ⅔x8 ⅔			6	**16182**	•	
		27x27			10 ⅝x10 ⅝			6	**16187**	•	
		31x31			12 ¼x12 ¼			1	**16191**	•	
	Platter flat rectangular Platte flach rechteckig Piatto piano rettangolare Plat plate rectangulaire	18x13			7x5 ½			6	**12382**	•	
	Platter flat rectangular Platte flach rechteckig Piatto piano rettangolare Plat plate rectangulaire	26x13			10 ¼x5 ½			1	**12383**	•	•

MESH 11770

	Description	DIM. cm	H. cm	lt	DIM. inch	H. inch	oz	CQ	Article no.	800001 white / weiß bianco / blanc	405151 Walnut 405152 Aqua 405153 Cream 405158 Forest 405161 Mountain
	Platter flat rectangular Platte flach rechteckig Piatto piano rettangolare Plat plate rectangulaire	34x13			13 ½x5 ½			1	**12384**	•	•
	Platter flat oval Platte flach oval Piatto piano ovale Plat plate ovale	18x12			7x4 ¾			6	**12718**	•	•
		25x17			9 ⅞x6 ⅔			1	**12725**	•	•
		30x21			11 ¾x8 ¼			1	**12730**	•	•
		34x24			13 ½x9 ½			1	**12734**	•	•
		38x26			15x10 ¼			1	**12738**	•	•
		42x29			16 ½x11 ⅜			1	**12742**	•	•
	Cream soup with saucer Supperntasse mit Untertasse Tazza brodo con piattino Paire bol bouillon			0,30			10 ½	6	**10420**	•	•
	Soup cup Suppen-Obertasse Tazza brodo Tasse à consommé ***Without pattern / ohne Structur / senza struttura / sans structure**	11	6	0,30	4 ⅓	2 ⅜	10 ½	6	**10422**	•	•
	Saucer Untertasse Piattino Soucoupe	18			7 ⅛			6	**10421**	•	•
	Bowl rectangular Schale rechteckig Coppetta rettangolare Bol rectangulaire	20x10			7 ⅞x4			6	**15287**	•	•
	Bowl square Schale quadratisch Coppetta quadrata Bol carrée	10x10			4x4			6	**15288**	•	•
	Bowl rectangular Schale rechteckig Coppetta rettangolare Bol rectangulaire	10x7			4x2 ¾			6	**15289**	•	•
	Bowl round flat Schale rund flach Coppetta piana Bol ronde plate	12	3		4 ¾	1 ⅛		6	**15290**	•	•
	Bowl round deep Schale rund tief Coppetta fondo Bol ronde creuse	14	4		5 ½	1 ⅝		6	**15291**	•	•
	Multipurpose bowl Universalschälchen Coppetta Coupelle	6	3	0,04	2 ⅓	1 ⅛	1 ⅜	6	**15206**	•	•
	Bowl Schale Coppetta Bol céréales	14	6	0,55	5 ½	2 ⅜	18 ⅔	6	**15454**	•	•

MESH 11770

	Description	DIM. cm	H. cm	lt	DIM. inch	H. inch	oz	CQ	Article no.	800001 white / weiß bianco / blanc	405151 Walnut 405152 Aqua 405153 Cream 405158 Forest 405161 Mountain
	Bowl Schale Coppetta Bol céréales	18	9	1,30	7 ⅛	3 ½	44	6	**15299**	•	•
	Bowl Schüssel Insalatiera Saladier	24	9	2,30	9 ½	3 ½	78	1	**13324**	•	•
	Bowl oval Schüssel oval Coppa ovale Bol ovale	16x12	6	0,30	6 ¼x4 ¾	2 ⅜	10 ½	1	**15751**	•	•
		20x15	7,5	0,68	7 ⅞x5 ⅞	3	23	1	**15752**	•	•
		25x18	9	1,20	9 ⅞x7 ⅛	3 ½	40 ½	1	**15296**	•	
	Lid for coffee pot Kaffeekannen-Deckel Coperchio caffettiera Couvercle pour cafetière		3			1 ⅛		1	**34002**	•	
	Base for coffee pot Kaffeekannen-Unterteil Caffettiera senza coperchio Base pour cafetière		11	0,30		4 ⅜	10 ½	1	**34001**	•	
	Lid for teapot Teekannen-Deckel Coperchio teiera Couvercle pour théière		3			1 ⅛		1	**34212**	•	
	Base for teapot Teekannen-Unterteil Teiera senza coperchio Base pour théière		9,5	0,40		3 ¾	13 ½	1	**34211**	•	
	Sugar bowl Zuckerdose Zuccheriera Sucrier			0,22			7 ¾	1	**14343**	•	•
	Sugar bowl lid Zuckerdosen-Deckel Coperchio zuccheriera Couvercle sucrier	10			3 ⅞			1	**14345**	•	•
	Sugar bowl base Zuckerdose Unterteil Base zuccheriera Corps sucrier *Without pattern / ohne Structur / senza struttura / sans structure	9	6	0,22	3 ½	2 ⅜	7 ¾	1	**14344**	•	•
	Creamer Gießer Lattiera Crémier *Without pattern / ohne Structur / senza struttura / sans structure	7	9	0,15	2 ¾	3 ½	5 ¼	1	**14440**	•	•

MESH 11770

	Description	DIM. cm	H. cm	lt	DIM. inch	H. inch	oz	CQ	Article no.	800001 white / weiß bianco / blanc	405151 Walnut 405152 Aqua 405153 Cream 405158 Forest 405161 Mountain
	Cup Obertasse Tazza Tasse ***Without pattern / ohne Structur / senza struttura / sans structure**	6,5	7	0,08	2 ½	2 ¾	2 ⅞	6	**14717**	•	•
	Cup low Obertasse nieder Tazza bassa Tasse bas ***Without pattern / ohne Structur / senza struttura / sans structure**	7,5	5	0,09	3	2	3 ⅛	6	**34607**	•	
	Cup stackable Stapeltasse Tazza impilabile Tasse empilable ***Without pattern / ohne Structur / senza struttura / sans structure**	7	5	0,10	2 ¾	2	3 ⅜	6	**16727**	•	
	Saucer Untertasse Piattino Soucoupe	12			4 ¾			6	**14716**	•	•
	Cup Obertasse Tazza Tasse ***Without pattern / ohne Structur / senza struttura / sans structure**	8	7,5	0,18	3 ⅛	3	6 ⅛	6	**14742**	•	•
	Cup Obertasse Tazza Tasse ***Without pattern / ohne Structur / senza struttura / sans structure**	9	6	0,22	3 ½	2 ⅜	7 ¾	6	**14642**	•	•
	Combi cup Kombi-Obertasse Tazza combi Tasse combi ***Without pattern / ohne Structur / senza struttura / sans structure**	10	7	0,29	3 ⅞	2 ¾	10	6	**14772**	•	•
	Mug with handle Becher mit Henkel Mug con manico Tasse avec anse ***Without pattern / ohne Structur / senza struttura / sans structure**	9	10	0,35	3 ½	4	12 ⅓	6	**15505**	•	•
	Cup stackable Stapeltasse Tazza impilabile Tasse empilable ***Without pattern / ohne Structur / senza struttura / sans structure**	9	6	0,20	3 ½	2 ⅜	6 ¾	6	**16747**	•	
	Saucer Untertasse Piattino Soucoupe	16			6 ¼			6	**14741**	•	•
	Cup Obertasse Tazza Tasse ***Without pattern / ohne Structur / senza struttura / sans structure**	12	8	0,44	4 ¾	3 ⅛	15 ⅛	6	**14852**	•	•
	Saucer Untertasse Piattino Soucoupe	18			7 ⅛			6	**10421**	•	•

MESH 11770

	Description	DIM. cm	H. cm	lt	DIM. inch	H. inch	oz	CQ	Article no.	800001 white / weiß bianco / blanc	405151 Walnut 405152 Aqua 405153 Cream 405158 Forest 405161 Mountain
	Plate flat rectangular Teller/Platte flach rechteckig Piatto piano rettangolare Assiette plate rectangulaire ***Without pattern / ohne Structur / senza struttura / sans structure** ***Flat bottom without foot ring / planer Boden, ohne Fuß / fondo piatto senza piede / fond plat sans bague**	26x24			10 ¼x9 ½			3	**12379**	•	
	Plate flat rectangular Teller/Platte flach rechteckig Piatto piano rettangolare Assiette plate rectangulaire ***Without pattern / ohne Structur / senza struttura / sans structure** ***Flat bottom without foot ring / planer Boden, ohne Fuß / fondo piatto senza piede / fond plat sans bague**	24x15			9 ½x6			3	**12380**	•	
	Plate flat rectangular Teller/Platte flach rechteckig Piatto piano rettangolare Assiette plate rectangulaire ***Without pattern / ohne Structur / senza struttura / sans structure** ***Flat bottom without foot ring / planer Boden, ohne Fuß / fondo piatto senza piede / fond plat sans bague**	41x15			16 ⅛x6			1	**12381**	•	
	Square tray Tablett quadratisch Vassoio quadrato Plateau carré ***Linea Q Bamboo**	23x26,5			9x10 ½			1	**56524-27**	•	
	Rectangular tray Tablett rechteckig Vassoio rettangolare Plateau rectangulaire ***Linea Q Bamboo**	23x38			9x15			1	**56524-37**	•	
	Wooden tray Holztablett Vassoio legno Plateau ***Item code: 69091 329080 05764 (acacia wood)** **Suitable for plate Mesh 12380**	38x16,5	2		15 x 6 ½	¾		1	**05764**	•	
	Wooden tray Holztablett Vassoio legno Plateau ***Item code: 69091 329080 05763 (acacia wood)** **Suitable for bowls: Junto Stoneware 60708, Mesh 14344, Free Spirit 35389, Loft 15252, Trend 25812, Jade 34889, 34888, 35410, 30611**	38x13	2		15 x 5 ⅛	¾		1	**05763**	•	

MODERN DINING

DESIGN BY STUDIO PLATT & YOUNG

Creativity takes shape
-
Fine dining
-
Special shapes to display any à la carte cuisine
-
Design cups
-
Suggested with Sambonet Linea Q cutlery in mixed PVD colors

Wo Kreativität Gestalt annimmt
-
Fine Dining
-
Spezielle Formen zur Präsentation individueller À-la-carte-Wünsche
-
Design-Tassen
-
Empfohlen in Kombination mit Sambonet-Besteck Linea Q in farbigen PVD-Ausführungen

L'originalità prende forma
-
Fine dining
-
Forme particolari per presentare ogni tipo di piatto à la carte
-
Tazze di design
-
Suggerita in abbinamento con posateria Sambonet Linea Q nei vari colori PVD

L'originalité prend forme
-
Cuisine raffinée
-
Formes originales pour présenter tous types de plats à la carte
-
Tasses design
-
S'associe idéalement aux couverts Sambonet Linea Q dans les différentes couleurs PVD

MODERN DINING
PONCHO 11742

	Description	DIM. cm	H. cm	lt	DIM. inch	H. inch	oz	CQ	Article no.	800001 white / weiß bianco / blanc
	Bowl Schale Coppa Bol	21			8 ¼			3	**35421**	•
	Plate deep Teller tief Piatto fondo Assiette creuse	24			9 ½			3	**30124**	•
	Plate flat Teller flach Piatto piano Assiette plate	30 23			11 ¾ 9			3 6	**30030** **30023**	• •

MODERN DINING
ORIGAMI 11744

	Description	DIM. cm	H. cm	lt	DIM. inch	H. inch	oz	CQ	Article no.	800001 white / weiß bianco / blanc
	Bowl Schale Coppa Bol	20			7 ⅞			3	**35420**	•
	Plate deep Teller tief Piatto fondo Assiette creuse	25			9 ⅞			3	**30125**	•
	Plate flat Teller flach Piatto piano Assiette plate	30 24			11 ¾ 9 ½			3 6	**30030** **30024**	• •

MODERN DINING

NIMBUS 11745

	Description	DIM. cm	H. cm	lt	DIM. inch	H. inch	oz	CQ	Article no.	800001 white / weiß bianco / blanc
	Bowl Schale Coppa Bol	19			7 ½			3	**35419**	•
	Plate deep Teller tief Piatto fondo Assiette creuse	23			9			3	**30123**	•
	Plate flat Teller flach Piatto piano Assiette plate	29			11 ⅜			3	**30029**	•
		22			8 ⅔			6	**30022**	•

MODERN DINING

PAPYRUS 11746

	Description	DIM. cm	H. cm	lt	DIM. inch	H. inch	oz	CQ	Article no.	800001 white / weiß bianco / blanc
	Bowl Schale Coppa Bol	18			7 ⅛			3	**35418**	•
	Plate deep Teller tief Piatto fondo Assiette creuse	22			8 ⅔			3	**30122**	•
	Plate flat Teller flach Piatto piano Assiette plate	29			11 ⅜			3	**30029**	•
		23			9			6	**30023**	•

MODERN DINING

TATAMI 11741

	Description	DIM. cm	H. cm	lt	DIM. inch	H. inch	oz	CQ	Article no.	800001 white / weiß bianco / blanc
	Bowl Schale Coppa Bol	21			8 ¼			3	**35421**	•
	Plate deep Teller tief Piatto fondo Assiette creuse	26			10 ¼			3	**30126**	•
	Plate flat Teller flach Piatto piano Assiette plate	31			12 ¼			3	**30031**	•
		24			9 ½			6	**30024**	•
	Cup Obertasse Tazza Tasse	6,5	5,5	0,09	2 ½	2 ⅓	3 ⅛	6	**34745**	•
	Saucer Untertasse Piattino Soucoupe	12x12			4 ¾x4 ¾			6	**34611**	•
	Cup Obertasse Tazza Tasse	9	6	0,22	3 ½	2 ⅜	7 ¾	6	**34752**	•
	Saucer Untertasse Piattino Soucoupe	16x16			6 ⅓x6 ⅓			6	**34741**	•

MODERN DINING

SCOOP 11743

	Description	DIM. cm	H. cm	lt	DIM. inch	H. inch	oz	CQ	Article no.	800001 white / weiß bianco / blanc
	Bowl Schale Coppa Bol	16			6 ¼			2	**35416**	•
	Plate deep Teller tief Piatto fondo Assiette creuse	25			9 ⅞			3	**30125**	•
	Plate flat Teller flach Piatto piano Assiette plate	32			12 ⅝			3	**30032**	•
		25			9 ⅞			6	**30025**	•
	Cup Obertasse Tazza Tasse	6	5	0,09	2 ⅓	2	3 ⅛	6	**34745**	•
	Saucer Untertasse Piattino Soucoupe	15x12			6x4 ¾			6	**34611**	•
	Cup Obertasse Tazza Tasse	9	6	0,22	3 ½	2 ⅜	7 ¾	6	**34752**	•
	Saucer Untertasse Piattino Soucoupe	19x16			7 ½x6 ⅓			6	**34741**	•

MONBIJOU

DESIGN BY ROSENTHAL

Ornate relief of the rococo style
-
Rim plates with strong edges
-
Suitable for classic banqueting
-
Stackable cups and bowls for classic buffet
-
Standard decors available: Staffage Gold, Staffage Yellow

Verziertes Relief im Rokoko-Stil
-
Fahnenteller mit robusten Kanten
-
Geeignet für den klassischen Bankett-Bereich
-
Stapelbare Tassen und Schalen, ideal für das klassische Frühstücksbuffet
-
Verfügbare Standarddekore: Staffage Gold, Staffage yellow

Bordi in rilievo in stile Rococo
-
Piatti con falda e bordi resistenti
-
Adatto per la banchettistica classica
-
Tazze e coppette impilabili per colazioni a buffet classiche
-
Decori standard disponibili: Staffage Gold, Stafface yellow

Bords avec décor en relief style rococo
-
Assiettes à aile et à bords résistants
-
Idéale pour les banquets classiques
-
Tasses et bols empilables pour des petits-déjeuners buffets classiques
-
Décorations standard disponibles : Staffage Gold, Staffage yellow

MONBIJOU 11420

	Description	DIM. cm	H. cm	lt	DIM. inch	H. inch	oz	CQ	Article no.	800001 white / weiß bianco / blanc	409123 Staffage yellow 409130 Golden Staffage
	Plate flat Teller flach Piatto piano Assiette plate	16			6 ¼			6	**30016**	•	•
		19			7 ½			6	**30019**	•	•
		22			8 ⅔			6	**30022**	•	•
		25			9 ⅞			6	**30025**	•	•
		27			10 ⅝			3	**30027**	•	•
		29			11 ⅜			3	**30029**	•	•
	Plate deep Teller tief Piatto fondo Assiette creuse	19			7 ½			6	**30119**	•	•
		23			9			6	**30122**	•	•
	Gourmet plate deep Gourmetteller tief Piatto gourmet fondo Assiette Gourmet creuse	30			11 ¾			3	**31230**	•	•
	Soup cup stackable Suppentasse stapelbar Tazza brodo impilabile Tasse à consommé empilable	10	5	0,25	3 ⅞	2	8 ½	6	**30476**	•	•
	Soup bowl stackable Suppenbowl stapelbar Coppa brodo impilabile Bol à soupe empilable	10	5	0,25	3 ⅞	2	8 ½	6	**30725**	•	•
	Saucer Untertasse Piattino Soucoupe	16			6 ¼			6	**30421**	•	•
	Saucer combi Combi Untertasse Piattino combi Soucoupe combi	16			6 ¼			6	**34645**	•	•
	Platter oval Platte oval Piatto ovale Plat ovale	24x18			9 ½x7			2	**32624**	•	•
		28x21			11x8 ¼			2	**32628**	•	•
		33x24			13x9 ½			2	**32633**	•	•
		38x30			15x11 ¾			2	**32638**	•	•
	Platter round flat Platte rund flach Piatto piano rotondo Plat ronde plate	34			13 ½			1	**32934**	•	•

MONBIJOU 11420

	Description	DIM. cm	H. cm	lt	DIM. inch	H. inch	oz	CQ	Article no.	800001 white / weiß bianco / blanc	409123 Staffage yellow 409130 Golden Staffage
	Sauceboat Sauciere Salsiera Saucière	10	7,5	0,30	3 ⅞	3	10 ½	6	**31610**	•	•
	Butter sauce boat Buttersauciere Salsiera burro Saucière à beurre	7	5,5	0,10	2 ¾	2 ⅓	3 ⅜	6	**35072**	•	•
	Butter bowl stackable Butternäpfchen stapelbar Coppetta burro impilabile Bol à beurre empilable	5	3,5		2	1 ⅜		6	**35405**	•	•
	Bowl small stackable Bowl stapelbar Coppetta piccola impilabile Bol empilable	7	4,5		2 ¾	1 ¾		6	**30606**	•	•
	Fruit Kompott Coppetta Compotier	12	4		4 ¾	1 ⅝		6	**30512**	•	•
	Salad bowl stackable Schüssel stapelbar Insalatiera impilabile Saladier empilable	12	5		4 ¾	2		6	**33012**	•	•
		15	5,5		6	2 ⅓		1	**33015**	•	•
		18	7		7 ⅛	2 ¾		1	**33018**	•	•
	Pasta / salad bowl Pasta / Salatbowl Coppa pasta / insalatiera Pasta / Saladier	23			9			3	**33150**	•	•
	Salt shaker Salzstreuer Spargisale Salière	4	5,5		1 ⅝	2 ⅓		6	**35030**	•	•
	Pepper shaker Pfefferstreuer Spargipepe Poivrier	4	5,5		1 ⅝	2 ⅓		6	**35035**	•	•
	Flanged egg cup Eierbecher Portauovo Coquetier	13			5 ⅛			6	**35525**	•	•

MONBIJOU 11420

	Description	DIM. cm	H. cm	lt	DIM. inch	H. inch	oz	CQ	Article no.	800001 white / weiß bianco / blanc	409123 Staffage yellow 409130 Golden Staffage
	Lid for coffee pot Kaffeekannen-Deckel Coperchio caffettiera Couvercle pour cafetière		4,5			1 ¾		6	**34002**	•	•
	Base for coffee pot Kaffeekannen-Unterteil Caffettiera senza coperchio Base pour cafetière		9,5	0,30		3 ¾	10 ½	6	**34001**	•	•
	Lid for teapot Teekannen-Deckel Coperchio teiera Couvercle pour théière		4,5			1 ¾		6	**34212**	•	•
	Base for teapot Teekannen-Unterteil Teiera senza coperchio Base pour théière	10	9,5	0,40	3 ⅞	3 ¾	13 ½	1	**34211**	•	•
	Creamer Gießer Lattiera Crémier	4	4,5	0,03	1 ⅝	1 ¾	1	6	**34403**	•	•
	Creamer Gießer Lattiera Crémier	6,5 8	8,5 11	0,15 0,30	2 ½ 3 ⅛	3 ⅜ 4 ⅓	5 ¼ 10 ½	6 6	**34415** **34430**	• •	• •
	Lid for sugar bowl Zuckerdosen-Deckel Coperchio zuccheriera Couvercle pour sucrier	7	4		2 ¾	1 ⅝		6	**34342**	•	•
	Base for bowl Dosen-Unterteil Zuccheriera senza coper- chio Base pour sucrier	8	7	0,25	3 ⅛	2 ¾	8 ½	6	**34341**	•	•
	Tray Schälchen Coppetta Coupelle	9	1,5		3 ½	⅔		6	**35401**	•	•

MONBIJOU 11420

	Description	DIM. cm	H. cm	lt	DIM. inch	H. inch	oz	CQ	Article no.	800001 white / weiß bianco / blanc	409123 Staffage yellow 409130 Golden Staffage
	Cup, stackable Obertasse, stapelbar Tazza impilabile Tasse empilable	6	6	0,10	2 ⅓	2 ⅜	3 ⅜	6	**34712**	•	•
	Saucer Untertasse Piattino Soucoupe	11			4 ⅓			6	**34609**	•	•
	Cup, stackable Obertasse, stapelbar Tazza impilabile Tasse empilable	8	5	0,16	3 ⅛	2	5 ⅝	6	**34622**	•	•
	Cup, stackable Obertasse, stapelbar Tazza impilabile Tasse empilable	8	6	0,18	3 ⅛	2 ⅜	6 ⅛	6	**34627**	•	•
	Cup, stackable Obertasse, stapelbar Tazza impilabile Tasse empilable	8	6,5	0,22	3 ⅛	2 ½	7 ¾	6	**34642**	•	•
	Mug with handle stackable Becher mit Henkel stapelbar Mug con manico impilabile Gobelet avec anse empilable	8	8,5	0,30	3 ⅛	3 ⅜	10 ½	6	**34652**	•	•
	Saucer Untertasse Piattino Soucoupe	14			5 ½			6	**34631**	•	•
	Saucer Combi Combi Untertasse Piattino combi Soucoupe combi	16			6 ¼			6	**34645**	•	•
	Mug with handle stackable Becher mit Henkel stapelbar Mug con manico impilabile Gobelet avec anse empilable	7	9,5	0,25	2 ¾	3 ¾	8 ½	6	**34650**	•	•

NIDO

DESIGN BY KONSTANTIN GRCIC

Timeless design
-
Deep plates with a nest center to harbor secret recipes
-
Stackable cups, teapots and coffeepots
-
Generous bowls and coupe oval and round plates
-
Combi oval saucers to host cup and little pastry

Schlichtes Design im Trend der Zeit
-
Tiefe Teller, in deren Mitte sich geheimnisvolle Gerichte betten
-
Stapelbare Tassen, Tee- und Kaffeekannen
-
Großzügige Schalen sowie runde und ovale Coupteller
-
Ovale Untertassen, die Platz bieten für kleine Gebäckstücke

Semplicità in perfetta armonia con i tempi
-
Piatti fondi con centro a forma di nido per accogliere ricette segrete
-
Tazze, teiere e caffettiere impilabili
-
Coppe generose e piatti coupe ovali e rotondi
-
Piattini ovali per ospitare, oltre alla tazza, la piccola pasticceria

Simplicité en parfaite harmonie avec son temps
-
Assiettes creuses avec centre en forme de nid pour accueillir des recettes secrètes
-
Tasses, théières et cafetières empilables
-
Bols généreux et assiettes coupes ovales et rondes
-
Soucoupes ovales pouvant accueillir, en plus de la tasse, une petite pâtisserie

NIDO 10920

	Description	DIM. cm	H. cm	lt	DIM. inch	H. inch	oz	CQ	Article no.	800001 white / weiß bianco / blanc
	Plate flat	13			5 ⅛			6	**30013**	•
	Teller flach	16			6 ¼			6	**30016**	•
	Piatto piano	21			8 ¼			6	**30021**	•
	Assiette plate	25			9 ⅞			6	**30025**	•
		28			11			4	**30028**	•
		31			12 ¼			4	**30031**	•
		33			13			1	**30033**	•
	Gourmet plate deep	22			8 ⅔			3	**31522**	•
	Gourmetteller tief	28			11			2	**31528**	•
	Piatto gourmet fondo	33			13			1	**31533**	•
	Assiette Gourmet creuse									
	Soup cup	12	5,5	0,30	4 ¾	2 ⅓	10 ½	6	**30430**	•
	Suppentasse									
	Tazza brodo									
	Tasse à consommé									
	Saucer	18			7 ⅛			6	**30429**	•
	Untertasse									
	Piattino									
	Soucoupe									
	Platter flat oval	19x16,5			7 ½x6 ½			6	**32619**	•
	Platte flach oval	24x21			9 ½x8 ¼			2	**32624**	•
	Piatto piano ovale	28x24			11x9 ½			2	**32628**	•
	Plat plate ovale	34x30			13 ½x11 ¾			2	**32634**	•
	Sauce boat	17,5	8,5	0,50	6 ⅞	3 ⅜	17 ½	1	**31620**	•
	Sauciere mit Henkel									
	Salsiera									
	Saucière									
	Saucer	18			7 ⅛			6	**30429**	•
	Untertasse									
	Piattino									
	Soucoupe									
	Cereal / fruit bowl	12	5,5		4 ¾	2 ⅓		6	**30532**	•
	Müsli / Kompottschale									
	Coppetta									
	Bol céréales / Compotier									
	Saucer	18			7 ⅛			6	**30429**	•
	Untertasse									
	Piattino									
	Soucoupe									
	Bowl deep	12	7		4 ¾	2 ¾		6	**30612**	•
	Bowl / Schüssel tief									
	Coppa fonda									
	Coupe creuse									

NIDO 10920

	Description	DIM. cm	H. cm	lt	DIM. inch	H. inch	oz	CQ	Article no.	800001 white / weiß bianco / blanc
	Bowl Schüssel Coppa Coupe	15 20 27	6,5 7,5 9,5		6 7 ⅞ 10 ⅝	2 ½ 3 3 ¾		1 1 1	**33015** **33020** **33027**	• • •
	Dip bowl oval Dipschale oval Coppetta salsine Coupe à dip ovale	9	2,5		3 ½	1		6	**35491**	•
	Lid for coffee pot Kaffeekannen-Deckel Coperchio caffettiera Couvercle pour cafetière		2,5	0,30		1	10 ½	6	**34002**	•
	Base for coffee pot Kaffeekannen-Unterteil Caffettiera senza coperchio Base pour cafetière		9	0,30		3 ½	10 ½	1	**34001**	•
	Lid for teapot Teekannen-Deckel Coperchio teiera Couvercle pour théière		2,5	0,40		1	13 ½	6	**34212**	•
	Base for teapot Teekannen-Unterteil Teiera senza coperchio Base pour théière		8,5	0,40		3 ⅜	13 ½	1	**34211**	•
	Creamer Gießer Lattiera Crémier	8	11	0,20	3 ⅛	4 ⅓	6 ¾	1	**34420**	•
	Lid with indent Deckel mit Einschnitt Coperchio con tacca Couvercle avec encoche	10,5	1	0,28	4 ⅛	⅜	9 ½	6	**34348**	•
	Sugar bowl Zuckerbowl Zuccheriera Coupe cucrier	10	6,5	0,28	3 ⅞	2 ½	9 ½	6	**34346**	•
	Cup Obertasse Tazza Tasse	6,5	5	0,10	2 ½	2	3 ⅜	6	**34812**	•
	Cup stackable Stapeltasse Tazza impilabile Tasse empilable	6,5	5	0,10	2 ½	2	3 ⅜	6	**34673**	•
	Saucer Untertasse Piattino Soucoupe	13			5 ⅛			6	**34621**	•

NIDO 10920

	Description	DIM. cm	H. cm	lt	DIM. inch	H. inch	oz	CQ	Article no.	800001 white / weiß bianco / blanc
	Cup Obertasse Tazza Tasse	8	6,5	0,18	3 ⅛	2 ½	6 ⅛	6	**34827**	•
		8,5	6,5	0,22	3 ⅜	2 ½	7 ¾	6	**34642**	•
	Cup stackable Stapeltasse Tazza impilabile Tasse empilable	8,5	6	0,18	3 ⅜	2 ⅜	6 ⅛	6	**34682**	•
		8,5	7	0,22	3 ⅜	2 ¾	7 ¾	6	**34697**	•
	Mug with handle stackable Becher mit Henkel stapelbar Mug con manico impilabile Gobelet avec anse empilable	7,5	9	0,25	3	3 ½	8 ½	6	**34666**	•
	Saucer Untertasse Piattino Soucoupe	15			6			6	**34636**	•
	Cup Obertasse Tazza Tasse	10	6,5	0,28	3 ⅞	2 ½	9 ½	6	**34737**	•
	Cup Obertasse Tazza Tasse	10,5	8,5	0,36	4 ⅛	3 ⅜	12 ⅔	6	**34743**	•
	Mug with handle Becher mit Henkel Mug con manico Gobelet avec anse	8	10	0,30	3 ⅛	4	10 ½	6	**34655**	•
	Saucer Untertasse Piattino Soucoupe	16			6 ¼			6	**34741**	•
	Saucer oval Untertasse oval Piattino ovale Soucoupe et ovale	19x16,5			7 ½x6 ½			6	**34742**	•
	Saucer Combi oval Kombi Untertasse oval Piattino combi ovale Soucup combi ovale	19x16,5			7 ½x6 ½			6	**34776**	•

***Also for Epoque espresso cups / Auch für Espresso Obertassen der Form Epoque / Anche per le tazze espresso Epoque / Aussi pour tasses à espresso Epoque**

ONO

DESIGN BY KILIAN SCHINDLER

Essential shape for casual dining
-
Unique barbeque oval plate
-
Generous coupe plates with reinforced edges
-
Multifunctional concentric relief saucers
-
Suggested with Sambonet Linear cutlery & steak knives Sirloin and Porterhouse

Die ideale Casual-Dining-Linie
-
Interessanter, ovaler Barbequeteller
-
Großzügige Coupteller mit verstärkten Kanten
-
Kleine multifunktionale Teller mit konzentrischem Relief
-
Gut kombinierbar mit Sambonet-Besteck der Kollektion Linear und den Steakmessern Sirloin und Porterhouse

Collezione essenziale per ambientazioni casual
-
Caratteristico piatto barbeque ovale
-
Generosi piatti coup con bordi rinforzati
-
Piattini multifunzionali dai rilievi concentrici
-
Al suo meglio con posate Sambonet Linear e coltelli bistecca Sirloin e Porterhouse

Collection essentielle pour toute ambience informelle
-
Assiette à barbecue ovale de caractère
-
Assiettes coupes généreuses à bords renforcés
-
Soucoupes multifonctionnelles à reliefs concentriques
-
S'accorde parfaitement avec les couverts Sambonet Linear et les couteaux à steak Sirloin et Porterhouse

ONO 11965

	Description	DIM. cm	H. cm	lt	DIM. inch	H. inch	oz	CQ	Article no.	800001 white / weiß bianco / blanc
	Plate flat	15			6			6	**10956**	•
	Teller flach	18			7 ⅛			6	**10858**	•
	Piatto piano	22			8 ⅝			6	**10862**	•
	Assiette plate	27			10 ⅝			6	**10867**	•
		32			12 ⅝			1	**10872**	•
	Gourmet plate oval	26x20			10 ¼x7 ⅞			6	**10957**	•
	Gourmetteller oval	34x27			13 ⅜x10 ⅝			1	**10954**	•
	Piatto gourmet ovale									
	Assiette gourmet plate oval									
	Plate deep	21			8 ¼			6	**10351**	•
	Teller tief									
	Piatto fondo									
	Assiette creuse									
	Platter	33x26			13x10 ¼			6	**12733**	•
	Platte									
	Piatto									
	Plat									
	Bowl	6			2 ⅓			6	**15206**	•
	Schale	10			3 ⅞			6	**15210**	•
	Coppetta									
	Bol									
	Bowl	14			5 ½			6	**15214**	•
	Schale									
	Coppetta									
	Bol									
	Bowl	21			8 ¼			1	**13321**	•
	Schüssel									
	Insalatiera									
	Saladier									
	Egg cup	7	4		2 ¾	1 ⅝		1	**15520**	•
	Eierbecher									
	Portauovo									
	Coquetier									
	Creamer	7	8,5	0,20	2 ¾	3 ⅜	6 ¾	1	**14440**	•
	Milchkännchen									
	Lattiera									
	Crémier									

ONO 11965

	Description	DIM. cm	H. cm	lt	DIM. inch	H. inch	oz	CQ	Article no.	800001 white / weiß bianco / blanc
	Lid Deckel Coperchio Couvercle							1	**14262**	•
	Teapot Teekannel Teiera Théière			0,80			27	1	**14260**	•
	Cup Obertasse Tazza Tasse	6	5	0,08	2 ⅓	2	2 ⅞	6	**14717**	•
	Plate flat / Saucer Teller flach / Untertasse Piatto piano / Piattino Assiette plate / Soucoupe	11			4 ⅜			6	**10851**	•
	Cup Obertasse Tazza Tasse	9,5	5,5	0,23	3 ¾	2 ⅓	8	6	**14642**	•
	Cup Obertasse Tazza Tasse	8,5	6,5	0,25	3 ⅜	2 ½	8 ½	6	**14772**	•
	Cup Obertasse Tazza Tasse	9,5	6	0,28	3 ¾	2 ⅜	9 ½	6	**14767**	•
	Plate flat / Saucer Teller flach / Untertasse Piatto piano / Piattino Assiette plate / Soucoupe	15			6			6	**10855**	•
	Mug with handle Becher mit Henkel Mug con manico Tasse avec anse	8,5	11	0,42	3 ⅜	4 ⅓	14 ¼	6	**15505**	•
	Food pedestal Food Presenter Vassoio / Alzata presen-tazione Plateau / présentoir ***Item code: 11965 402371 12810**	33	11,5		13	4 ½		1	**12810**	•
	Etagere 2-part Etagere 2-tlg. Etagere a 2 piani Etagère en 2 parties	32x22	15		12 ⅝x8 ⅝	6		1	**25310**	•

PROFI

Extra robust porcelain
-
Curvy and strong
-
Essential yet functional
-
Most appreciated sturdy cups
-
Suggested with Sambonet cutlery in PVD finish

Besonders robustes Porzellan
-
Weiche Linien und solide
-
Essenziell und doch funktional
-
Stabile Tassen besonders geschätzt
-
Perfekt kombinierbar mit Sambonet-Besteck in PVD-Ausführung

Porcellana extra robusta
-
Sinuosa e resistente
-
Essenziale e funzionale
-
Apprezzata per le sue solide tazze
-
Consigliata in abbinamento con la posateria Sambonet nelle finiture PVD

Porcelaine très solide
-
Sinueuse et résistante
-
Essentielle et fonctionnelle
-
Apprécié pour ses tasses solides
-
Recommandé en combinaison avec les couverts Sambonet dans les finitions PVD

PROFI 10660

NEW

	Description	DIM. cm	H. cm	lt	DIM. inch	H. inch	oz	CQ	Article no.	800001 white / weiß bianco / blanc
	Plate flat Teller flach Piatto piano Assiette plate	17 22 27			6 ¾ 8 ⅝ 10 ⅝			6 6 6	**30017** **30022** **30027**	• new • new • new
	Gourmet plate deep Gourmet Teller tief Piatto gourmet Assiette gourmet	18 22 27	3,5 4,5 6		7 ⅛ 8 ⅝ 10 ⅝	1 ⅜ 1 ¾ 2 ⅜		6 6 6	**31518** **31522** **31527**	• new • new • new
	Bowl Schale Coppa Bol	13	8	0,45	5 ⅛	3 ⅛	15 ⅞	1	**30613**	• new
	Bowl Schüssel Coppa Bol	17 22	9 10	0,85 1,80	6 ¾ 8 ⅝	3 ½ 3 ⅞	28 ¾ 60 ⅞	1 1	**30617** **30622**	• new • new
	Cup low Obertasse nieder Tazza bassa Tasse bas	8	5,5	0,11	3 ⅛	2 ⅛	3 ¾	6	**34784**	• new
	Cup tall Obertasse hoch Tazza alta Tasse haute	6,5	6,5	0,10	2 ½	2 ½	3 ⅜	6	**34712**	• new
	Saucer Untertasse Piattino Soucoupe	13			5 ⅛			6	**34616**	• new
	Cup Obertasse Tazza Tasse	9	7,5	0,21	3 ½	3	7 ⅛	6	**34785**	• new
	Cup Obertasse Tazza Tasse	10,5	6	0,23	4 ⅛	2 ⅜	7 ¾	6	**34786**	• new
	Saucer Untertasse Piattino Soucoupe	16			6 ¼			6	**34741**	• new
	Cup Obertasse Tazza Tasse	12,5	8	0,46	4 ⅞	3 ⅛	15 ½	6	**34787**	• new
	Mug with handle Becher mit Henkel Mug con manico Gobelet avec anse	9,5	9,5	0,35	3 ¾	3 ¾	11 ⅞	6	**34901**	• new
	Saucer Untertasse Piattino Soucoupe	18			7 ⅛			6	**34750**	• new

ROSENTHAL HERITAGE TURANDOT 10460

	Description	DIM. cm	H. cm	lt	DIM. inch	H. inch	oz	CQ	Article no.	404311 Turandot White 404312 Turandot Blue
	Plate flat Teller rund Piatto piano Assiete plate	18			7 ⅛			6	**10218**	•
	Showplate Platzteller Piatto segnaposto Assiete plate	33			13			1	**10263**	•
	Plate flat Teller rund Piatto piano Assiete plate	18			7 ⅛			6	**10218**	•
	Showplate Platzteller Piatto segnaposto Assiete plate	33			13			1	**10263**	•

ROSENTHAL HERITAGE MIDAS 10480

	Description	DIM. cm	H. cm	lt	DIM. inch	H. inch	oz	CQ	Article no.	408684 Midas
	Plate flat Teller rund Piatto piano Assiete plate	17			6 ⅔			6	**10217**	•
	Showplate Platzteller Piatto segnaposto Assiete plate	31			12 ⅛			1	**10228**	•

SIXTH SENSE

DESIGN BY GEMMA BERNAL

Gourmet cloche with drip-proof grooves
-
Special gourmet plate to frame exquisite presentations
-
Showplates with leather and ray relief
-
Enjoy dining with all of your senses

Gourmet-Cloche mit Antitropf-Auffangrille
-
Spezielle Gourmet-Teller zur perfekten Food-Inszenierung
-
Platzteller mit Relief-Leder-Optik
-
Außergewöhnliches Esserlebnis mit allen Sinnen

Cloche gourmet con scanalature anti-goccia
-
Speciale piatto gourmet per incorniciare squisite presentazioni
-
Piatti presentazione effetto pelle o con trama a raggiera
-
Esperienza culinaria con tutti i sensi

Cloche gourmet avec rigoles anti-goutte
-
Assiette gourmet spécialement conçue pour sublimer les présentations gourmandes
-
Assiettes de présentation effet cuir ou à motif rayonnant
-
Une expérience culinaire qui éveille tous les sens

SIXTH SENSE 11771

	Description	DIM. cm	H. cm	lt	DIM. inch	H. inch	oz	CQ	Article no.	800001 white / weiß bianco / blanc
	Gourmet plate flat Gourmetteller flach Piatto gourmet piano Assiette Gourmet plate	32			12 ⅝			1	**10732**	•
	Gourmet dome Cloche für Gourmetteller Cloche Gourmet Cloche Gourmet	17	15		6 ⅔	6		1	**13544**	•
	Dome lid Deckel für Cloche Coperchio per cloche Couvercle cloche	5	3		2	1 ⅛		6	**13545**	•
	Dome cup Becher für Cloche Bicchiere per cloche Gobelet cloche	4	6	0,03	1 ⅝	2 ⅜	1	6	**15485**	•
	Dome sauce boat Sauciere für Cloche Salsiera per cloche Saucière cloche	4	6	0,03	1 ⅝	2 ⅜	1	6	**11631**	•
	Sauce boat Sauciere Salsiera Saucière	5	8,5	0,06	2	3 ¼	2	6	**31602**	•
	Showplate “Leather” Platzteller “Lederstruktur” Piatto segnaposto Assiette plate	33			13			1	**30090**	•
	Showplate “Ray” Platzteller “Strahlen-struktur” Piatto segnaposto Assiette plate	33			13			1	**30091**	•

SUNNY DAY 10850

	Description	DIM. cm	H. cm	lt	DIM. inch	H. inch	oz	CQ	Article no.	800001 white/weiß bianco / blanc	all colours / alle farben tutti i colori/toutes les couleurs
	Cup Obertasse Tazza Tasse	6	5,5	0,08	2 ⅓	2 ⅛	2 ⅞	6	**14722**	•	•
	Saucer Untertasse Piattino Soucoupe	12			4 ¾			6	**14721**	•	•
	Cup Obertasse Tazza Tasse	8	7	0,20	3 ⅛	2 ¾	7	6	**14742**	•	•
	Cup Obertasse Tazza Tasse	9	6	0,20	3 ½	2 ⅓	7	6	**14642**	•	•
	Saucer Untertasse Piattino Soucoupe	14,5			5 ¾			6	**14741**	•	•
	Cup Obertasse Tazza Tasse	11	6,5	0,38	4 ⅓	2 ½	13 ⅜	6	**14672**	•	•
	Cup Obertasse Tazza Tasse	12,5	8	0,45	5	3 ⅛	15 ⅞	6	**14782**	•	•
	Saucer Untertasse Piattino Soucoupe	16,5			6 ½			6	**14671**	•	•
	Mug with handle Becher mit Henkel Mug con manico Gobelet avec anse	8	9	0,30	3 ⅛	3 ½	10 ½	6	**15505**	•	•

DECOR | DEKOR | DECORO | DÉCOR	NO.	DECOR | DEKOR | DECORO | DÉCOR	NO.
APPLE GREEN	408527	NORDIC BLUE	408545
BALTIC GREEN	408538	ORANGE	408505
COBALT BLUE	408542	PETROL	408534
FUCHSIA	408517	ROSE POWDER	408547
GREIGE	408543	SEASIDE GREEN	408544
GREY	408532	TURQUOISE	408528
HERBAL GREEN	408546	WATERBLUE	408530
LIGHT PINK	408533	WHITE	800001
NEW RED	408525	YELLOW	408502

TAC

DESIGN BY WALTER GROPIUS

Pure design
-
Timeless fine dining
-
Iconic Bauhaus design
-
Standard decors available: Tac Stripes 2.0, Skin Gold, Skin Platin, Skin Silhouette, Dynamic, Platin
-
Suggested with design Sambonet cutlery Gio Ponti or Skin

Puristisches Design
-
Zeitloses Fine Dining
-
Design-Ikone des Bauhaus
-
Verfügbare Standarddekore: Tac Stripes 2.0, Skin Gold, Skin Platin, Skin Silhouette, Dynamic, Platin
-
Perfekt kombiniert mit Design-Bestecken von Sambonet wie Gio Ponti oder Skin

Design puro
-
Fine dining senza tempo
-
Icona del design Bauhaus
-
Decori standard disponibili: Tac Stripes 2.0, Skin Gold, Skin Platin, Skin Silhouette, Synamic, Platin
-
Al suo meglio con le posate Sambonet di design Gio Ponti e Skin

Design épuré
-
Cuisine raffinée et intemporelle
-
Icône du design Bauhaus
-
Décorations standard disponibles : Tac Stripes 2.0, Skin Gold, Skin Platin, Skin Silhouette, Dynamic, Platin
-
S'accorde parfaitement avec les couverts design Sambonet Gio Ponti et Skin

TAC 11280

	Description	DIM. cm	H. cm	lt	DIM. inch	H. inch	oz	CQ	Article no.	800001 white / weiß bianco / blanc
	Plate flat	10			3 ⅞			6	**10850**	•
	Teller flach	16			6 ¼			6	**10216**	•
	Piatto piano	19			7 ½			6	**10219**	•
	Assiette plate	22			8 ⅔			6	**10222**	•
		28			11			6	**10229**	•
		33			13			1	**10263**	•
	Plate deep	20			7 ⅞			6	**10320**	•
	Teller tief	24			9 ½			6	**10324**	•
	Piatto fondo									
	Assiette creuse									
	Bowl	16	5		6 ¼	2		1	**10561**	•
	Bowl									
	Coppa									
	Bol									
	Dish	7	4,5		2 ¾	1 ¾		6	**15207**	•
	Schälchen									
	Coppetta									
	Coupelle									
	Dip bowl	9	4		3 ½	1 ⅝		1	**15396**	•
	Dipschale									
	Coppetta salsa									
	Petit bol à sauce									
	Dish	10	5		3 ⅞	2		6	**15210**	•
	Schälchen									
	Coppetta									
	Coupelle									
	Bowl	12	3		4 ¾	1 ⅛		6	**10560**	•
	Bowl									
	Coppa									
	Bol									
	Bowl	14	7		5 ½	2 ¾		6	**10563**	•
	Bowl									
	Coppa									
	Bol									
	Multi-functional bowl	15	8,5		6	3 ⅜		1	**15394**	•
	Multifunktionsschale									
	Coppa multifunzione									
	Coupe multifonction									
	Salad bowl	19	10		7 ½	4		1	**13319**	•
	Schüssel	26	10		10 ¼	4		1	**13326**	•
	Insalatiera									
	Saladier									
	Salad bowl	35	9		13 ¾	3 ½		1	**13335**	•
	Schüssel									
	Insalatiera									
	Saladier									
	Platter	18			7 ⅛			1	**12718**	•
	Platte	25			9 ⅞			1	**12725**	•
	Piatto	34			13 ½			1	**12734**	•
	Plat	38			15			1	**12738**	•
		42			16 ½			1	**12742**	•

403241 Platin	403239 Skin Platin 403255 Skin Gold	403233 Dynamic	403261 Stripes 2.0	Artikel Nr. Article no. Articolo no.
				10850
•	•	•	•	**10216**
				10219
•	•	•	•	**10222**
•	•	•	•	**10229**
•	•	•	•	**10263**
				10320
•	•	•	•	**10324**
				10561
				15207
				15396
				15210
				10560
				10563
•	•	•	•	**15394**
•	•	•	•	**13319**
•	•	•	•	**13326**
•	•			**13335**
•	•	•		**12718**
•	•	•		**12725**
•	•	•		**12734**
•	•	•	•	**12738**
				12742

TAC 11280

	Description	DIM. cm	H. cm	lt	DIM. inch	H. inch	oz	CQ	Article no.	800001 white / weiß bianco / blanc
	Egg cup with deposit Eierbecher mit Ablage Portauovo con falda Coquetier	10,5	4		4 ⅛	1 ⅝		6	**15525**	•
	Sauce-boat Saucière Salsiera Saucière	14	9	0,55	5 ½	3 ½	18 ⅔	1	**11620**	•
	Lid for teapot Teekannen-Deckel Coperchio teiera Couvercle pour théière			0,60			21	1	**14202**	•
	Base for teapot Teekannen-Unterteil Teiera senza coperchio Base pour théière	15	10	0,60	6	4	21	1	**14201**	•
	Tea strainer Teesieb Colino per tè Passoire pour théière ***Item code: 11280 320455 05046 (metal)**			0,60			21	1	**05046**	•
	Jug Krug Brocca Broc	12	17	1,15	4 ¾	6 ⅔	40 ½	1	**14500**	•
	Creamer Gießer Lattiera Crémier	10	7	0,25	3 ⅞	2 ¾	8 ½	1	**14430**	•
	Sugar bowl Zuckerdose Zuccheriera Sucrier			0,22			7 ¾	1	**14330**	•
	Lid for sugar bowl Zuckerdosen-Deckel Coperchio zuccheriera Couvercle pour sucrier	6	4		2 ⅓	1 ⅝		1	**14332**	•
	Base for sugar bowl Zuckerdosen-Unterteil Zuccheriera senza coper- chio Base pour sucrier	10	5	0,22	3 ⅞	2	7 ¾	1	**14331**	•

403241 Platin	403239 Skin Platin 403255 Skin Gold	403233 Dynamic	403261 Stripes 2.0	Artikel Nr. Article no. Articolo no.
				15525
•	•	•	•	**11620**
			•	**14202**
			•	**14201**
				05046
				14500
•	•	•	•	**14430**
•	•	•	•	**14330**
	•		•	**14332**
•		•	•	**14331**

TAC 11280

	Description	DIM. cm	H. cm	lt	DIM. inch	H. inch	oz	CQ	Article no.	800001 white / weiß bianco / blanc
	Cup Obertasse Tazza Tasse	7	4,5	0,12	2 ¾	1 ¾	4 ¼	6	**14717**	•
	Saucer Untertasse Piattino Soucoupe	11,5			4 ½			6	**14716**	•
	Cup Obertasse Tazza Tasse	10	5	0,24	3 ⅞	2	8 ½	6	**14642**	•
	Combi cup Kombi-Obertasse Tazza combi Tasse combi seule	10	6	0,30	3 ⅞	2 ⅜	10 ½	6	**14772**	•
	Mug with handle Becher mit Henkel Bicchiere con manico Gobelet avec anse	8,5	9,5	0,36	3 ⅜	3 ¾	12 ⅔	6	**15505**	•
	Saucer Untertasse Piattino Soucoupe	16			6 ¼			6	**14641**	•

403241 Platin	403239 Skin Platin 403255 Skin Gold	403233 Dynamic	403261 Stripes 2.0	Artikel Nr. Article no. Articolo no.
•	•	•	•	**14717**
•	•	•		**14716**
•	•	•	•	**14642**
•	•	•	•	**14772**
			•	**15505**
•	•	•		**14641**

TAC 11280

	Description	DIM. cm	H. cm	lt	DIM. inch	H. inch	oz	CQ	Article no.	403264 Stripes 2.0 matt
	Coupe plate flat Brotteller Coupe Piatto piano coupe Assiette plate coupe	16			6 ¼			6	**10216**	•
	Coupe Service plate Platzteller Coupe Piatto segnaposto coupe Assiette de présentation coupe	33			13			1	**10263**	•
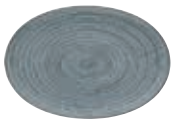	**Platter** Platte Piatto Plat	34			13 ½			1	**12734**	•
	Saucer Untertasse Piattino Soucoupe	11,5 16			4 ½ 6 ¼			6 6	**14716** **14641**	• •

TAC 11280

	Description	DIM. cm	H. cm	lt	DIM. inch	H. inch	oz	CQ	Article no.	403262 Stripes 2.0 titan
	Coupe plate flat Brotteller Coupe Piatto piano coupe Assiette plate coupe	16			6 ¼			6	**10216**	•
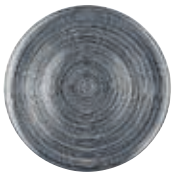	**Coupe Service plate** Platzteller Coupe Piatto segnaposto coupe Assiette de présentation coupe	33			13			1	**10263**	•

TAC 11280

	Description	DIM. cm	H. cm	lt	DIM. inch	H. inch	oz	CQ	Article no.	403263 Stripes 2.0 Struktur
	Plate flat Teller flach Piatto piano Assiette plate	10			4			6	**10850**	•
	Coupe plate flat Brotteller Coupe Piatto piano coupe Assiette plate coupe	16			6 ¼			6	**10216**	•
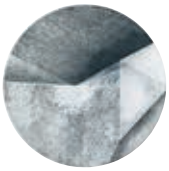	**Coupe Service plate** Platzteller Coupe Piatto segnaposto coupe Assiette de présentation coupe	33			13			1	**10263**	•

THOMAS CLAY STONEWARE

DESIGN BY ROSENTHAL

Handmade look: grooved structure with black speckles
-
High-quality stoneware, looking like clay
-
Trendy and stylish
-
Three colours inspired by nature: Earth, Sky and Rock

Handmade-Look: Rillenstruktur mit schwarzen Sprenkeln
-
Qualitativ hochwertiges Steinzeug, das wie Ton aussieht
-
Trendbewusst und stylisch
-
Drei Farbvarianten: Earth, Sky und Rock

Aspetto artigianale: raggiera in rilievo con dettagli scuri
-
Gres di alta qualità, che evoca l'argilla
-
Di tendenza e ricco di stile
-
Tre colori ispirati alla natura: Earth, Sky e Rock

Aspect artisanal : halo en relief avec des détails sombres ;
-
Grès de haute qualité, qui évoque l'argile ;
-
De mode et élégant ;
-
Trois couleurs inspirées de la nature : Earth, Sky et Rock

NEW
SKY

Thomas

THOMAS CLAY STONEWARE 21740

NEW

	Description	DIM. cm	H. cm	lt	DIM. inch	H. inch	oz	CQ	Article no.	227075 Earth 227076 Sky 227077 Rock
	Plate flat Teller flach Piatto piano Assiette plate	22 27	2,5 3		8 10 ⅝	1 1 ⅛		6 6	**60222** **60227**	• new • new
	Plate deep Teller tief Piatto fondo Assiette creuse	23 28	5 6	0,80 1,60	9 11	2 2 ⅜	27 54 ⅛	6	**60323** **60358**	• new • new
	Bowl Schale Coppa Bol	13 15,5	7 7,5	0,50 0,70	5 ⅛	2 ¾ 3	17 ½ 23 ½		**60720** **60722**	• new • new
	Salad Bowl Schüssel Insalatiera Bol	24	11	2,70	9 ½	4 ⅓	91 ¼	1	**63124**	• new
	Cup Obertasse Tazza Tasse	6,5	5,5	0,10	2 ½	2 ⅓	3 ⅜	6	**64717**	• new
	Saucer Untertasse Piattino Soucoupe	12			4 ¾			6	**64716**	• new
	Cup Obertasse Tazza Tasse	9	7	0,27	3 ½	2 ¾	9 ½	6	**64772**	• new
	Saucer Untertasse Piattino Soucoupe	16			6 ¼			6	**64771**	• new
	Mug with handle Becher mit Henkel Mug con manico Gobelet avec anse	9	11	0,45	3 ½	4 ⅓	15 ⅞	6	**65505**	• new

THOMAS NATURE STONEWARE

DESIGN BY ROSENTHAL

Truly natural look
-
High-quality stoneware
-
Hand glazed
-
Unique colour rendering for each item
-
Standard colours available: Sand, Leaf, Water

Natürliches Aussehen
-
Steinzeug von hoher Qualität
-
Handglasiert
-
Einzigartige Farbwiedergabe jedes einzelnen Artikel
-
Verfügbare Standardfarben: Sand, Leaf, Water

Look estremamente naturale
-
Gres di alta qualità
-
Smaltatura a mano
-
Resa cromatica unica per ogni articolo
-
Colori standard disponibili: Sand, Leaf, Water

Look très naturel
-
Grès de haute qualité
-
Emaillage réalisé à la main
-
Rendu des couleurs unique pour chaque article
-
Couleurs standard disponibles: Sand, Leaf, Water

Thomas

THOMAS NATURE 21730

	Description	DIM. cm	H. cm	lt	DIM. inch	H. inch	oz	CQ	Article no.	227074 Coral > NEW 227070 Sand 227071 Water 227072 Leaf
	Plate flat Teller flach Piatto piano Assiette plate	22 27			8 ⅝ 10 ⅝			6 6	**60222** **60227**	• •
	Plate deep Teller tief Piatto fondo Assiette creuse	23 28	4,5 6	0,95 1,80	9 11	1 ¾ 2 ⅜	32 ⅛ 60 ⅜	6 2	**60323** **60358**	• •
	Bowl Schale Coppa Bol	13 15	7 7,5	0,45 0,85	5 ⅛ 6	2 ¾ 3	15 ⅞ 30	6 6	**60720** **60722**	• •
	Bowl Schüssel Coppa Bol	24	11	2,80	9 ½	4 ⅓	94 ⅝	1	**63124**	•
	Cup Obertasse Tazza Tasse	9	7	0,27	3 ½	2 ¾	9 ½	6	**64767**	•
	Saucer Untertasse Piattino Soucoupe	16			6 ¼			6	**64766**	•
	Mug with handle Becher mit Henkel Mug con manico Gobelet avec anse	9	11	0,44	3 ½	4 ⅓	15 ⅛	6	**65505**	•

TREND

DESIGN BY QUEENSBERRY & HUNT

Durable and practical
-
Delicate concentric texture customizes the entire article, while at other times only the rim of certain plates
-
Suitable for banqueting
-
Plates in several rim widths with reinforced edges
-
Stackable cups and bowls for a functional buffet

Praktisch und robust
-
Zarte, konzentrische Struktur, partiell oder auf dem ganzen Spiegel
-
Gut einsetzbar im Bankett-Bereich
-
Teller in zwei Fahnengrößen und mit verstärkten Kanten
-
Stapelbare Tassen und Schalen, perfekt für den Buffet-Bereich

Pratico e resistente
-
Delicata trama concentrica parziale o a tutto specchio
-
Adatto per la banchettistica
-
Piatti con falde di diverse larghezze e bordi rinforzati
-
Tazze e coppette impilabili per colazioni a buffet funzionali

Pratique et résistant
-
Délicate trame concentrique partielle ou intégrale
-
Idéal pour les banquets
-
Assiettes à aile de différentes largeurs et à bords renforcés
-
Tasses et bols empilables pour des petits-déjeuners buffets fonctionnels

TREND 11400

	Description	DIM. cm	H. cm	lt	DIM. inch	H. inch	oz	CQ	Article no.	800001 white / weiß bianco / blanc
	Plate flat with rim	22			8 ⅔			6	**10022**	•
	Teller flach / Fahne	28			11			6	**10028**	•
	Piatto piano con falda	31			12 ¼			1	**10031**	•
	Assiette plate avec bord									
	***Full relief / Vollrelief / a pieno rilievo / relief**									
	Plate deep with rim	24			9 ½			6	**10124**	•
	Teller tief / Fahne									
	Piatto fondo con falda									
	Assiette creuse avec bord									
	***Full relief / Vollrelief / a pieno rilievo / relief**									
	Rim plate deep	30			11 ¾			2	**15321**	•
	Gourmetteller tief									
	Piatto fondo con falda									
	Assiette creuse avec bord									
	***Rim relief / Fahnenrelief / rilievo solo sulla falda / relief seulement sur bordure**									
	Dip bowl	8	2,5		3 ⅛	1		6	**15396**	•
	Dipschale									
	Coppetta salsa									
	Petit bol à sauce									
	Dish	16			6 ¼			6	**15266**	•
	Schale									
	Coppa									
	Coupe									
	Dish	11	5,5		4 ⅓	2 ⅓		6	**25811**	•
	Schale	12	6		4 ¾	2 ⅜		6	**25812**	•
	Coppa	13	6		5 ⅛	2 ⅜		6	**25813**	•
	Coupe									
	Dish	21	6,5		8 ¼	2 ½		1	**25821**	•
	Schale									
	Coppa									
	Coupe									
	Porcelain spoon	8			3 ⅛			6	**35694**	•
	Porzellanlöffel	11			4 ⅓			6	**35695**	•
	Cucchiaio porcellana	13			5 ⅛			6	**25865**	•
	Cuillère porcelain									

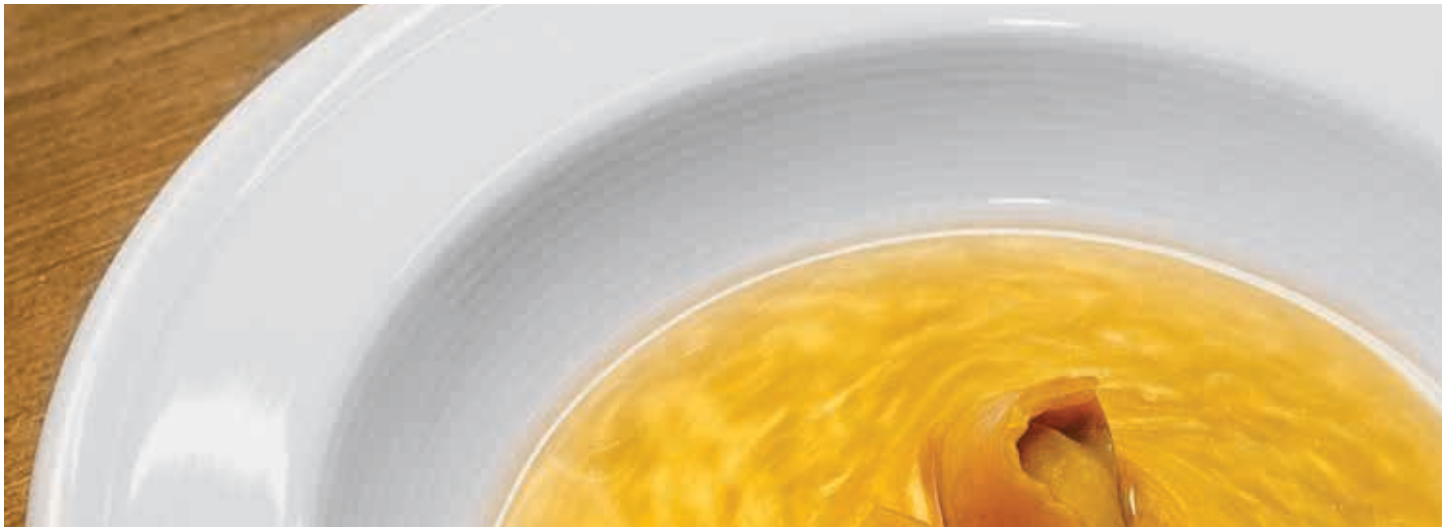

TREND 10400

	Description	DIM. cm	H. cm	lt	DIM. inch	H. inch	oz	CQ	Article no.	800001 white / weiß bianco / blanc
	Plate flat	16			6 ¼			6	**30016**	•
	Teller flach	19			7 ½			6	**30019**	•
	Piatto piano	22			8 ⅔			6	**30022**	•
	Assiette plate	25			9 ⅞			6	**30025**	•
		27			10 ⅝			6	**30027**	•
	Plate deep	19			7 ½			6	**30119**	•
	Teller tief	22			8 ⅔			6	**30122**	•
	Piatto fondo									
	Assiette creuse									
	Rim plate flat	16			6 ¼			6	**31116**	•
	Fahnenteller flach	20			7 ⅞			6	**31120**	•
	Piatto piano con falda	23			9			6	**31123**	•
	Assiette plate avec bord	26			10 ¼			6	**31126**	•
		28			11			3	**31128**	•
		31			12 ¼			4	**31131**	•
	Rim plate deep	20			7 ⅞			6	**31220**	•
	Fahnenteller tief	23			9			6	**31223**	•
	Piatto fondo con falda									
	Assiette creuse avec bord									
	Rim plate deep	30			11 ¾			3	**31230**	•
	Fahnenteller tief									
	Piatto fondo con falda									
	Assiette creuse avec bord									

TREND 10400

	Description	DIM. cm	H. cm	lt	DIM. inch	H. inch	oz	CQ	Article no.	800001 white / weiß bianco / blanc
	Rim platter oval Platte Fahne oval Piatto ovale con falda Plat ovale avec bord	28x19			11x7 ½			2	**32728**	•
		33x22			13x8 ⅔			2	**32732**	•
		38x25			15x9 ⅞			2	**32738**	•
	Salad bowl stackable Schüssel stapelbar Insalatiera impilabile Saladier empilable	12	5		4 ¾	2		6	**33012**	•
		15	6		6	2 ⅜		1	**33015**	•
		18	7		7 ⅛	2 ¾		1	**33018**	•
		21	8		8 ¼	3 ⅛		1	**33021**	•
		24	9		9 ½	3 ½		1	**33024**	•
	Fruit stackable Kompott stapelbar Coppetta impilabile Compotier empilable	12	4		4 ¾	1 ⅝		6	**30512**	•
	Bowl Schälchen Coppetta Coupelle	8	4		3 ⅛	1 ⅝		6	**30608**	•
	Bowl Schälchen Coppetta Coupelle	9	1,5		3 ½	⅔		6	**35409**	•
	Soup cup stackable Suppentasse stapelbar Tazza brodo impilabile Tasse à consommé empilable	10,5	5	0,25	4 ⅛	2	8 ½	6	**30476**	•
	Soup bowl stackable Suppenbowl stapelbar Coppa brodo impilabile Tasse à consommé empilable	10,5	5	0,25	4 ⅛	2	8 ½	6	**30725**	•
	Saucer Untertasse Piattino Soucoupe	17			6 ⅔			6	**30474**	•
	Saucer combi with rim Combi Untertasse mit Fahne Piattino combi con falda Soucoupe combi avec bord	16			6 ¼			6	**34646**	•
	Sauceboat stackable Sauciere stackable Salsiera impilabile Saucière empilable	9	8,5	0,30	3 ½	3 ⅜	10 ½	6	**31610**	•
	Butter sauce boat stackable Buttersauciere stackable Salsiera burro impilabile Saucière à beurre empilable	8	5	0,10	3 ⅛	2	3 ⅜	6	**35072**	•

TREND 10400

	Description	DIM. cm	H. cm	lt	DIM. inch	H. inch	oz	CQ	Article no.	800001 white / weiß bianco / blanc
	Flanged egg cup Eierbecher mit Ablage Portauovo con falda Coquetier	14			5 ½			6	**35525**	•
	Salt shaker Salzstreuer Spargisale Salière	4,5	6,5		1 ¾	2 ½		6	**35030**	•
	Pepper shaker Pfefferstreuer Spargipepe Poivrier	4,5	6,5		1 ¾	2 ½		6	**35035**	•
	Creamer stackable Gießer stackable Lattiera impilabile Crémier empilable	5	4,5	0,03	2	1 ¾	1	6	**34403**	•
	Creamer stackable Gießer stackable Lattiera impilabile Crémier empilable	8 8,5	7 10,5	0,15 0,30	3 ⅛ 3 ⅜	2 ¾ 4 ¼	5 ¼ 10 ½	6 6	**34415** **34430**	• •
	Lid for sugar bowl Zuckerdosen-Deckel Coperchio zuccheriera Couvercle pour sucrier		2	0,15		¾	5 ¼	6	**34317**	•
	Base for sugar bowl Zuckerdosen-Unterteil Zuccheriera senza coper- chio Base pour sucrier		6	0,15		2 ⅜	5 ¼	6	**34316**	•
	Lid for coffee pot Kaffeekannen-Deckel Coperchio caffettiera Couvercle pour cafetière		2,5	0,30		1	10 ½	6	**34002**	•
	Base for coffee pot Kaffeekannen-Unterteil Caffettiera senza coperchio Base pour cafetière		10	0,30		4	10 ½	6	**34001**	•
	Lid for teapot Teekannen-Deckel Coperchio teiera Couvercle pour théière		3	0,40		1 ⅛	13 ½	6	**34212**	•
	Base for teapot Teekannen-Unterteil Teiera senza coperchio Base pour théière		9,5	0,40		3 ¾	13 ½	1	**34211**	•

TREND 10400

	Description	DIM. cm	H. cm	lt	DIM. inch	H. inch	oz	CQ	Article no.	800001 white / weiß bianco / blanc
	Cup, stackable Obertasse, stapelbar Tazza impilabile Tasse empilable	7	4,5	0,10	2 ¾	1 ¾	3 ⅜	6	**34612**	•
	Saucer Untertasse Piattino Soucoupe	12			4 ¾			6	**34611**	•
	Saucer with rim Untertasse mit Fahne Piattino con falda Soucoupe avec bord	12			4 ¾			6	**34619**	•
	Cup, stackable Obertasse, stapelbar Tazza impilabile Tasse empilable	8	5,5	0,16	3 ⅛	2 ⅓	5 ⅝	6	**34622**	•
	Cup, stackable Obertasse, stapelbar Tazza impilabile Tasse empilable	8	6	0,18	3 ⅛	2 ⅜	6 ⅛	6	**34627**	•
	Cup tall, stackable Obertasse hoch, stapelbar Tazza alta impilabile Tasse haute empilable	7,5	7	0,18	3	2 ¾	6 ⅛	6	**34727**	•
	Cup, stackable Obertasse, stapelbar Tazza impilabile Tasse empilable	9	6,5	0,22	3 ½	2 ½	7 ¾	6	**34642**	•
	Mug with handle stackable Becher mit Henkel stapelbar Mug con manico impilabile Gobelet avec anse empilable	8	9,5	0,25	3 ⅛	3 ¾	8 ½	6	**34650**	•
	Saucer Untertasse Piattino Soucoupe	15			6			6	**34636**	•
	Saucer with rim Untertasse mit Fahne Piattino con falda Soucoupe avec bord	15			6			6	**34638**	•
	Saucer combi with rim Combi Untertasse mit Fahne Piattino combi con falda Soucoupe combi avec bord	16			6 ¼			6	**34646**	•
	Coffee mug Kaffeebecher Mug Gobelet	8,5	9	0,26	3 ⅜	3 ½	9 ⅛	6	**34654**	•

TREND COLOUR 11400
RETAIL SHAPE

	Description	DIM. cm	H. cm	lt	DIM. inch	H. inch	oz	CQ	Article no.	401922 Moss Green > NEW 401921 Ice Blue 401920 Night Blue 401919 Moon Grey
	Plate flat Teller flach Piatto piano Assiette plate	20			7 ⅞			6	**10220**	•
		22			8 ⅝			6	**10222**	• new
		26			10 ¼			6	**10226**	•
		28			11			6	**10229**	• new
	Plate deep Teller tief Piatto fondo Assiette creuse	22	3,5		8 ⅝	1 ⅜		6	**10322**	•
		24	3,5		9 ½	1 ⅜		6	**10324**	• new
	Platter rectangular Platte rechteckig Piatto rettangolare Plat rectangulaire	33x24			13 x 9 ½			6	**12733**	• new
	Bowl Schale Coppa Bol	17	5	0,50	6 ⅔	2	17 ½	6	**10580**	•
	Bowl Schale Coppa Bol	16	7	0,55	6 ¼	2 ¾	18 ⅔	6	**15266**	•
	Bowl Schüssel Coppa Bol	22	9,5	1,60	8 ⅝	3 ¾	54 ⅛	1	**13322**	•
	Egg cup Eierbecher Portauovo Coquetier	5,5	4		2 ⅛	1 ⅝		6	**15520**	•
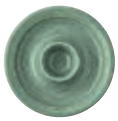	**Flanged egg cup** Eierbecher mit Ablage Portauovo con falda Coquetier	14			5 ½			6	**15525**	• new
	Cup Obertasse Tazza Tasse	6,5	5	0,10	2 ½	2	3 ⅜	6	**14717**	•
	Saucer Untertasse Piattino Soucoupe	11,5			4 ½			6	**14716**	•
	Cup Obertasse Tazza Tasse	8	6,5	0,18	3 ⅛	2 ½	6 ⅛	6	**14742**	•
	Saucer Untertasse Piattino Soucoupe	14			5 ½			6	**14741**	•

TREND COLOUR 11400
RETAIL SHAPE

	Description	DIM. cm	H. cm	lt	DIM. inch	H. inch	oz	CQ	Article no.	401922 Moss Green > NEW 401921 Ice Blue 401920 Night Blue 401919 Moon Grey
	Mug with handle Becher mit Henkel Mug con manico Gobelet avec anse	8	8,5	0,28	3 ⅛	3 ⅜	9 ½	6	**15503**	•
	Mug with handle Becher mit Henkel Mug con manico Gobelet avec anse	8,5	9	0,36	3 ⅜	3 ½	12 ⅔	6	**15571**	•

TRIC

DESIGN BY MICHAEL SIEGER

Color and freshness
-
Ideal for cozy table settings
-
Unique gourmet deep plates
-
Suggested with Sambonet cutlery with Vintage or Antique finish

Farben und Frische
-
Ideal für wohnliche Tischarrangements
-
Interessante tiefe Gourmet-Teller
-
Gut kombinierbar mit Sambonet-Besteck in Antique- oder Vintage-Finish

Colore e freschezza
-
Ideale per apparecchiature accoglienti
-
Interessante piatto fondo gourmet
-
Abbinamento suggerito: posateria Sambonet con finitura Antique o Vintage

Couleur et fraîcheur
-
Idéale pour des mises en place conviviales
-
Assiette gourmet creuse originale
-
S'associe idéalement aux couverts Sambonet finition Antique ou Vintage

TRIC 49700

Description	DIM. cm	H. cm	lt	DIM. inch	H. inch	oz	CQ	Article no.	800001 White
Plate flat Teller flach Piatto piano Assiette plate	18			7 ⅛			6	**10018**	•
Plate flat Teller flach Piatto piano Assiette plate	22			8 ⅝			6	**10022**	•
	27			10 ⅝			6	**10027**	•
	32			12 ⅝			1	**10982**	•
Plate deep Teller tief Piatto fondo Assiette creuse	21	3,5		8 ¼	1 ⅜		6	**10121**	•
Gourmet plate deep / bowl Gourmetteller tief / Schale Piatto fondo gourmet Coupe assiette gourmet	30	5		11 ¾	2		1	**15276**	•
Soup bowl Suppenschale Coppetta brodo Bol à soup	21	5		8 ¼	2		6	**15385**	•
Platter oval Platte oval Piatto ovale Plat ovale	33x22			13x8 ⅝			1	**12733**	•
Dish square Schälchen quadratisch Coppetta quadrata Bol carrè	7x7			2 ¾x2 ¾			6	**11957**	•
Platter flat rectangular Platter flach rechteckig Piatto piano rettangolare Plat plate rectangulaire	15x12			5 ⅞x4 ¾			1	**12201**	•
	20x15			7 ⅞x5 ⅞			1	**12202**	•
	33x21			13x8 ¼			1	**12203**	•
Bowl Schale Coppa Bol	12	5,5	0,33	4 ¾	2 ⅛	11 ⅛	1	**13312**	•
Bowl Schüssel Coppa Bol	15	7,5	0,80	6	3	27	1	**13315**	•
	21	9,5	2,00	8 ¼	3 ¾	67 ⅝	1	**13321**	•
	28	12	4,50	11	4 ¾	152 ⅛	1	**13328**	•
Bowl, conical Schale konisch Coppa conica Bol conique	9	4	0,13	3 ½	1 ½	4 ⅜	6	**15209**	•
	12	6,5	0,35	4 ¾	2 ½	11 ⅞	1	**15212**	•
	15	6	0,70	6	2 ⅜	23 ½	1	**15215**	•
	21	7	1,70	8 ¼	2 ¾	57 ½	1	**15221**	•
Round soufflé Auflaufform rund Soufflé tondo Moule à gratin rond	28	4,5		11	1 ¾		1	**15228**	•

640152 Soft Rose 640160 Monochrome > NEW	670186 Hot 670203 Fresh	606544 Yellow 606545 Green 606546 Blue	670187 Cool	Artikel Nr. Article no. Articolo no.
•	•	•	•	**10018**
•	•	•	•	**10022**
•	•	•	•	**10027**
•	•	•	•	**10982**
•	•	•	•	**10121**
				15276
•				**15385**
				12733
				11957
•	•	•	•	**12201**
				12202
				12203
				13312
				13315
				13321
				13328
•				**15209**
•	•	•	•	**15212**
•	•	•	•	**15215**
•	•	•	•	**15221**
				15228

TRIC 49700

	Description	DIM. cm	H. cm	lt	DIM. inch	H. inch	oz	CQ	Article no.	800001 White
	Salt shaker Salzstreuer Spargisale Salière	4	6		1 ⅝	2 ⅜		1	**15030**	•
	Pepper shaker Pfefferstreuer Spargipepe Poivrier	4	6		1 ⅝	2 ⅜		1	**15035**	•
	Napkin Ring/Egg cup (upper part) Serviettenring/Eierbecher-Oberteil Portatovagliolo/portauovo (parte superiore) Rond de serviette/Coquetier (partie supérieure) **Egg cup = Napkin ring 15053 + Saucer 14721**	5	6		2	2 ⅜		6	**15053**	•
	Teapot Teekanne Teiera Théière **Lid = white / Deckel = weiß / Coperchio = bianco / Couvercle = blanc**	15,5	13	1,10	6 ⅛	5 ⅛	37 ¼	1	**14235**	•
	Teapot lid Teekannen-Deckel Coperchio teiera Couvercle pour théière	9	4,5		3 ½	1 ¾		1	**14232**	•
	Warmer Stövchen Scaldino Réchaud	17	7		6 ⅔	2 ¾		1	**15670**	•
	Sugar shaker Zuckerstreuer Dosa zucchero Sucrier à saupoudrer	7	15	0,20	2 ¾	5 ⅞	6 ¾	1	**14395**	•
	Sugar bowl with lid Zuckerdose mit Deckel Zuccheriera con coperchio Sucrier avec couvercle	8	10	0,23	3 ⅛	3 ⅞	7 ¾	1	**14307**	•
	Sugar bowl lid Zuckerdosen-Deckel Coperchio zuccheriera Couvercle sucrier	7,5	3,5		3	1 ⅜		1	**14309**	•
	Creamer Gießer Cremiera Crémier	6,5	10	0,20	2 ½	3 ⅞	6 ¾	1	**14430**	•

640152 Soft Rose 640160 Monochrome > NEW	670186 Hot 670203 Fresh	606544 Yellow 606545 Green 606546 Blue	670187 Cool	Artikel Nr. Article no. Articolo no.
				15030
				15035
	•	•	•	**15053**
	•	•	•	**14235**
				14232
				15670
•	•	•	•	**14395**
•	•	•	•	**14307**
		•		**14309**
•	•	•	•	**14430**

TRIC 49700

	Description	DIM. cm	H. cm	lt	DIM. inch	H. inch	oz	CQ	Article no.	800001 White
	Butter dish Butterdose Portaburro Beurrier **Transparent cover included / Coperchio trasparente incluso**	12x14	5,5		4 ¾x5 ½	2 ⅛		1	**15169**	•
	Base for butter dish Butterdosen-Unterteil Base portaburro Dessous de beurrier	12x14			4 ¾x5 ½			1	**15170**	•
	Cup Obertasse Tazza Tasse	6	6	0,10	2 ⅜	2 ⅜	3 ⅜	6	**14722**	•
	Cup tall Obertasse hoch Tazza alta Tasse haute	7	8,5	0,18	2 ¾	3 ⅜	6 ⅛	6	**15577**	•
	Saucer Untertasse Piattino Soucoupe	11			4 ⅜			6	**14721**	•
	Cup Obertasse Tazza Tasse	10	5	0,22	3 ⅞	2	7 ½	6	**14642**	•
	Cup Obertasse Tazza Tasse	8	6,5	0,20	3 ⅛	2 ½	6 ¾	6	**14742**	•
	Cup Obertasse Tazza Tasse	12	6,5	0,35	4 ¾	2 ½	11 ⅞	6	**14852**	•
	Mug with handle Becher mit Henkel Mug con manico Gobelet avec anse	8	9,5	0,32	3 ⅛	3 ¾	10 ⅞	6	**15505**	•
	Saucer Untertasse Piattino Soucoupe	15			6			6	**14741**	•

640152 Soft Rose 640160 Monochrome > NEW	670186 Hot 670203 Fresh	606544 Yellow 606545 Green 606546 Blue	670187 Cool	Artikel Nr. Article no. Articolo no.
	•	•	•	**15169**
	•	•	•	**15170**
•	•	•	•	**14722**
				15577
•	•	•	•	**14721**
•	•	•	•	**14642**
•	•	•	•	**14742**
•	•	•	•	**14852**
•	•	•	•	**15505**
•	•	•	•	**14741**

YONO NOVO

DESIGN BY ROSENTHAL

Contemporary shape for fine dining
-
Delicate slopes to frame the plate
-
Coupe deep plate for generous serving
-
Perfectly paired with Sambonet's Sphera showplate in stainless steel
-
Suggested with Sambonet Hannah cutlery

Moderne Fine-Dining-Linie
-
Zarte Rundungen, die das Gericht umrahmen
-
Tiefe Coupteller für großzügiges Anrichten
-
Harmonisch eingedeckt mit dem Edelstahl-Platzteller Sphera von Sambonet
-
Perfekt kombiniert mit Sambonet-Besteck Hannah

Collezione contemporanea per il fine dining
-
Curve delicate per incorniciare il piatto
-
Generoso piatto fondo coup
-
Si accosta alla perfezione al piatto presentazione acciaio Sphera di Sambonet
-
Al suo meglio con posate Sambonet Hannah

Collection contemporaine pour une cuisine raffinée
-
Courbes délicates pour sublimer les mets
-
Assiette creuse coupe généreuse
-
Se marie idéalement avec le plat de présentation en acier Sphera de Sambonet
-
S'accorde parfaitement avec les couverts Sambonet Hannah

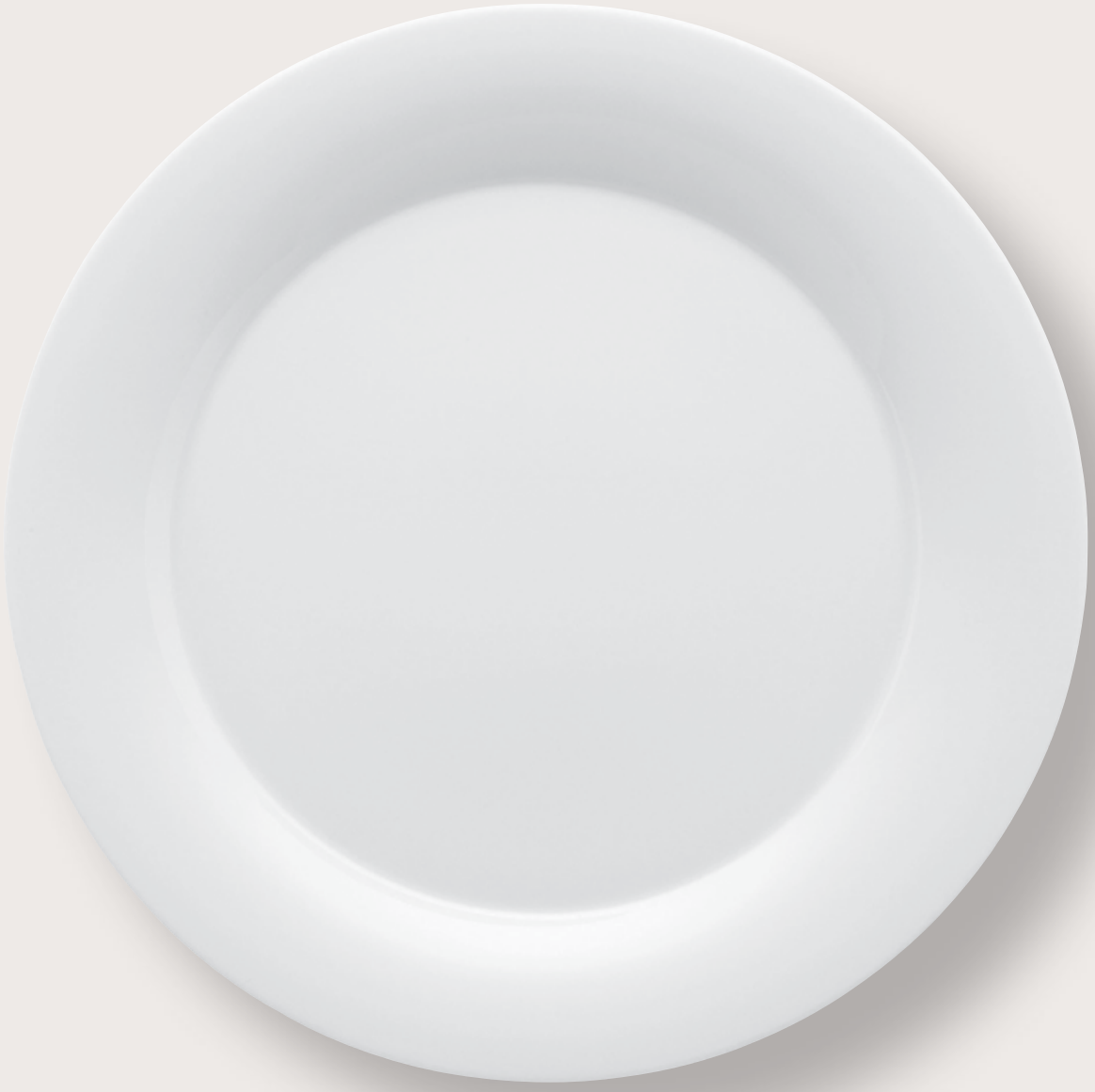

YONO NOVO 19735

	Description	DIM. cm	H. cm	lt	DIM. inch	H. inch	oz	CQ	Article no.	800001 white / weiß bianco / blanc
	Plate flat Teller flach Piatto piano Assiette plate	23 27			9 10 ⅝			6 6	**10023** **10027**	• •
	Plate deep Teller tief Piatto fondo Assiette creuse	24			9 ½			6	**10124**	•
	Pasta plate deep Teller tief Piatto pasta fondo Pasta assiette creuse	27			10 ⅝			1	**15321**	•
	Coupe plate deep / Bowl Coupeteller tief / Schale Piatto fondo coupe / Coppetta Assiette creuse coupe / Bol	24			9 ½			1	**10354**	•
	Bowl Schale Coppetta Bol	12	6	0,26	4 ¾	2 ⅜	9 ⅛	1	**15212**	•
	Cereal bowl Müslischale Coppetta cereali Bol céréales	14	6		5 ½	2 ⅜		1	**15454**	•
	Bowl Schale Coppa Bol	20 28	7,5 9		7 ⅞ 11	3 3 ½		1 1	**15220** **15228**	• •
	Platter flat round Platte oval flach Piatto piano rotondo Assiette plate et ronde	32x22 37x25			12 ⅝x8 ⅝ 14 ½x9 ⅞			1 1	**12732** **12737**	• •
	Sugar bowl Zuckerdose Zuccheriera con coperchio Sucrier			0,26			9 ⅛	1	**14330**	•
	Lid for sugar bowl Zuckerdosen-Deckel Coperchio zuccheriera Couvercle pour sucrier	13		0,26	5 ⅛		9 ⅛	1	**14332**	•
	Bowl Schale Coppetta Bol	12	6	0,26	4 ¾	2 ⅜	9 ⅛	1	**15212**	•
	Creamer Gießer Lattiera Crémier	7	8,5	0,19	2 ¾	3 ⅜	6 ⅔	1	**14430**	•

YONO NOVO 19735

	Description	DIM. cm	H. cm	lt	DIM. inch	H. inch	oz	CQ	Article no.	800001 white / weiß bianco / blanc
	Cup Obertasse Tazza Tasse	6,5	4,5	0,07	2 ½	1 ¾	2 ⅓	6	**14717**	•
	Saucer Untertasse Piattino Soucoupe	12			4 ¾			6	**14716**	•
	Combi cup Kombi-Obertasse Tazza Tasse	9	6,5	0,25	3 ½	2 ½	8 ½	6	**14772**	•
	Mug w/handle Becher mit Henkel Mug con manico Gobelet avec anse	8,5	10	0,35	3 ⅜	4	12 ⅓	6	**15505**	•
	Saucer Untertasse Piattino Soucoupe	16			6 ¼			6	**14771**	•
	Cup Obertasse Tazza Tasse	12,5	8	0,55	5	3 ⅛	18 ⅔	6	**14852**	•
	Saucer Untertasse Piattino Soucoupe	18			7 ⅛			6	**14851**	•

DIVINO 27007
GLASS COLLECTION

	Description	Ø mm	H. mm	ml	Ø inch	H. inch	oz	CQ	Article no.	Decor 016001
	Champagne Champagner Calice champagne Flûte à champagne	58	225	220	2 ⅓	8 ⅞	7 ¾	6	**48071**	•
	Champagne flute Sektkelch Calice spumante Flûte à champagne	58	215	190	2 ⅓	8 ½	6 ⅔	6	**48083**	•
	Red wine, Bordeaux Rotwein Bordeaux Vino rosso, Bordeaux Vin rouge, Bordeaux	91	240	580	3 ⅔	9 ½	20 ⅜	6	**48212**	•
	Red wine, Burgundy Rotwein Burgunder Vino rosso, Borgogna Vin rouge, Bourgogne	104	230	630	4 ⅛	9	22 ⅛	6	**48214**	•
	Red wine Rotweinkelch Vino rosso goblet Gobelet vin rouge	95	207	480	3 ¾	8 ⅛	16 ⅞	6	**48037**	•
	Red wine Rotwein Bicchiere vino rosso Verre à vin rouge	81	195	320	3 ⅕	7 ⅝	11 ¼	6	**48030**	•
	White wine goblet Weißweinkelch Vino bianco goblet Verre à vin blanc	84	222	400	3 ⅓	8 ¾	14	6	**48027**	•
	White wine Weißwein Bicchiere vino bianco Verre à vin blanc	77	208	320	3	8 ¼	11 ¼	6	**48020**	•
	Beer Bierglas Bicchiere birra Verre à bière	78	186	400	3 ⅛	7 ⅜	14	6	**48368**	•
	Water goblet Wasserkelch Calice acqua Verre à eau	91	218	440	3 ⅔	8 ⅝	15 ½	6	**48010**	•

DIVINO 27007
GLASS COLLECTION

	Description	Ø mm	H. mm	ml	Ø inch	H. inch	oz	CQ	Article no.	Decor 016001
	Water tumbler Wasserbecher Bicchiere acqua Verre à eau	87	108	440	4 3/5	4 1/4	15 1/2	6	**48011**	•
	Cocktail glass Cocktailglas Cocktail Verre à cocktail	120	180	260	4 3/4	7 1/8	9 1/8	6	**48271**	•
	Juice glass (Tumbler M) Saftglas (Becher M) Bicchiere succo (M) Verre jus de fruits (Gobelet M)	78	145	340	3 1/8	5 3/4	12	6	**48146**	•
	Whisky (Tumbler S) Whisky (Becher S) Bicchiere whisky (S) Verre à whisky (Gobelet S)	93	97	250	3 2/3	3 7/8	8 3/4	6	**48136**	•
	Grappa Grappa Calice grappa Verre grappa	47	180	100	1 7/8	7 1/8	3 1/2	6	**48303**	•
	Fruit schnapps Obstbrand Calice ouvert grappa Verre à eau-de-vie de fruits	41	160	60	1 2/3	6 1/4	2 1/8	6	**48052**	•

FUGA 10608
GLASS COLLECTION

	Description	Ø mm	H. mm	ml	Ø inch	H. inch	oz	CQ	Article no.	Decor 110001
	Champagne Champagner Calice champagne Flûte à champagne	65	275	320	2 ½	10 ⅞	11 ¼	6	**40822**	•
	Sparkling wine Sekt Vino frizzante Vin Mousseux	59	250	250	2 ⅓	9 ⅞	8 ¾	6	**40802**	•
	Red wine, Bordeaux Grand Cru Rotwein Bordeaux Grand Cru Vino rosso, Bordeaux Grand Cru Vin rouge, Bordeaux Grand Cru	109	266	860	4 ⅓	10 ½	30 ¼	6	**40211**	•
	Red wine, Burgundy Grand Cru Rotwein Burgunder Grand Cru Vino rosso, Borgogna Grand Cru Vin rouge, Bourgogne Grand Cru	112	250	780	4 ⅜	9 ⅞	27 ½	6	**40212**	•
	Red wine, Bordeaux Rotwein Bordeaux Vino rosso, Bordeaux Vin rouge, Bordeaux	93	240	540	3 ⅔	9 ½	19	6	**40213**	•
	Red wine young Rotwein jung Vino rosso, giovane Vin rouge jeune	92	200	360	3 ⅔	7 ⅞	12 ⅔	6	**40217**	•
	White wine robust Weißwein kräftig Vino bianco robusto Vin blanc robuste	90	230	490	3 ½	9	17 ¼	6	**40305**	•
	White wine young Weißwein jung Vino bianco giovane Vin blanc jeune	74	220	320	3	8 ⅝	11 ¼	6	**40309**	•
	White wine bouquet Weißwein Bouquet Bicchiere vino bianco bouquet Verre à vin blanc bouquet	87	190	300	4 ⅗	7 ½	10 ½	6	**40304**	•
	Water goblet / Juice glass Wasser- / Saftglas Bicchiere acqua / succo Verre à eau / Verre jus de fruits	79	163	390	3 ⅛	6 ⅜	13 ¾	6	**40107**	•

FUGA 10608
GLASS COLLECTION

	Description	Ø mm	H. mm	ml	Ø inch	H. inch	oz	CQ	Article no.	Decor 110001
	Dessert wine Dessertwein Vino da dessert Verre à vin doux	67	194	230	2 ⅔	7 ⅝	8	6	**40508**	•
	Whisky Single Malt Whisky Single Malt Whisky Whisky Single Malt	69	110	230	2 ¾	4 ⅜	8	6	**40402**	•
	Decanter Dekanter Decanter Decanter	159	283	1800	6 ¼	11 ⅛	63 ⅓	1	**46850**	•

FULL 69074
GLASS COLLECTION

	Description	Ø mm	H. mm	ml	Ø inch	H. inch	oz	CQ	Article no.	Decor 016001
	Margarita Margarita Bicchiere Margarita Verre à Margarita	113	168	220	4 ½	6 ⅔	7 ¾	6	**48280**	•
	Cognac Cognac Bicchiere Cognac Verre à Cognac	105	152	530	4 ⅛	6	18	6	**48310**	•
	Hurricane Hurricane Bicchiere Hurricane Verre à Hurricane	68	190	350	2 ¾	7 ½	11 ⅞	6	**48281**	•
	Shot glass Schnapsglas Bicchiere Grappa Verre à Eau-de-vie	45	70	30	1 ¾	2 ¾	1	6	**48300**	•
	Armagnac Armagnac Bicchiere Armagnac Verre à Armagnac ***Item code: 69074 110001 40610**	95	170	450	3 ¾	6 ¾	15 ½	6	**40610**	•

MESH 69175
GLASS COLLECTION

	Description	Ø mm	H. mm	ml	Ø inch	H. inch	oz	CQ	Article no.	Crystal clear 110002 Mountain 321596 Aqua 321597
	Tumbler small (Crystal clear) Becher klein Bicchiere piccolo Petit verre ***Item code: 69175-110002-40141**	83	90	270	3 ¼	3 ½	9 ⅛	6	**40141**	• **new**
	Tumbler large (Crystal clear) Becher groß Bicchiere grande Grand verre ***Item code: 69175-110002-40142**	72	135	325	2 ⅞	5 ⅜	11	6	**40142**	• **new**
	Tumbler small (Mountain) Becher klein Bicchiere piccolo Petit verre ***Item code: 69175-321596-40141**	83	90	270	3 ¼	3 ½	9 ⅛	6	**40141**	• **new**
	Tumbler large (Mountain) Becher groß Bicchiere grande Grand verre ***Item code: 69175-321596-40142**	72	135	325	2 ⅞	5 ⅜	11	6	**40142**	• **new**
	Tumbler small (Aqua) Becher klein Bicchiere piccolo Petit verre ***Item code: 69175-321597-40141**	83	90	270	3 ¼	3 ½	9 ⅛	6	**40141**	• **new**
	Tumbler large (Aqua) Becher groß Bicchiere grande Grand verre ***Item code: 69175-321597-40142**	72	135	325	2 ⅞	5 ⅜	11	6	**40142**	• **new**

TAC O2 69948
GLASS COLLECTION

	Description	Ø mm	H. mm	ml	Ø inch	H. inch	oz	CQ	Article no.	Decor 016001
	Vintage Champagne Jahrgangs-Champagner Champagne Champagne millésime	70	290	290	2 ¾	11 ⅜	10 ¼	6	**48085**	•
	Champagne Champagner Calice champagne Flûte à champagne	65	263	300	2 ½	10 ⅜	10 ½	6	**48079**	•
	Red wine, Bordeaux Grand Cru Rotwein Bordeaux Grand Cru Vino rosso, Bordeaux Grand Cru Vin rouge, Bordeaux Grand Cru	110	280	860	4 ⅓	11	30 ¼	6	**48211**	•
	Red wine, Bordeaux Rotwein Bordeaux Vino rosso, Bordeaux Vin rouge, Bordeaux	100	285	650	4	11 ¼	22 ⅞	6	**48219**	•
	Red wine, Burgundy Rotwein Burgunder Vino rosso, Borgogna Vin rouge, Bourgogne	121	280	900	4 ¾	11	31 ⅔	6	**48218**	•
	Red wine Rotwein Bicchiere vino rosso Verre à vin rouge	107	250	650	4 ⅕	9 ⅞	22 ⅞	6	**48038**	•
	White wine, Riesling Weißwein Riesling Vino bianco, Riesling Vin blanc, Riesling	103	266	580	4	10 ½	20 ⅜	6	**48019**	•
	White wine Weißwein Bicchiere vino bianco Verre à vin blanc	87	235	370	4 ⅗	9 ¼	13	6	**48018**	•
	Beer Bierglas Bicchiere birra Verre à bière	88	224	580	4 ⅗	8 ⅞	20 ⅜	6	**48369**	•

TAC O2 69948
GLASS COLLECTION

	Description	Ø mm	H. mm	ml	Ø inch	H. inch	oz	CQ	Article no.	Decor 016001
	Water goblet Wasserkelch Calice acqua Verre à eau	84	238	470	3 ⅓	9 ⅜	16 ½	6	**48012**	•
	Decanter Karaffe Caraffa Carafe	259	210	1000	10 ⅕	8 ¼	35 ¼	1	**46700**	•
	Whisky Whisky Bicchiere whisky Verre à whisky	102	100	580	4	3 ⅞	20 ⅜	6	**48136**	•
	Juice glass Saftglas Bicchiere succo Verre jus de fruits	84	160	620	3 ⅓	6 ¼	21 ⅞	6	**48146**	•
	Bottle Flasche Bottiglia Bouteille	108	325	1000	4 ⅕	12 ¾	35 ¼	1	**46778**	•
	Grappa Grappa Calice grappa Verre grappa	55	208	120	2 ⅛	8 ¼	4 ¼	6	**48306**	•
	Fruit schnapps / Digestive Obstbrand / Digestif Grappa / Digestivo Eau-de-vie / Digestif	54	212	120	2 ⅛	8 ⅜	4 ¼	6	**48304**	•

REFERENCE LIST

EUROPE

GERMANY

Schlosshotel Münchhausen, Aerzen
Das Ahlbeck Seebad, Ahlbeck
Escada, Aschheim
Hotel Adler, Asperg
Seminaris Hotel, Bad Honnef
Hotel Jagdhof Glashütte, Bad Laasphe
Seta Hotel, Bad Neuenahr-Ahrweiler
Hotel an der Therme, Bad Sulza
Hotel Restaurant Berlin`s Krone Lamm, Bad Teinach
JAGDHAUS EIDEN , Bad Zwischenahn
Brenner‘s Park Hotel, Baden-Baden
Roomers Hotel, Baden-Baden
Hotel Sackmann, Baiersbronn
Parkhotel, Bayersoien
Kempinski Hotel, Berchtesgaden
Abion Spreebogen, Berlin
Amano Hotel Grand Central, Berlin
Axica Kongress- und Tagungszentrum, Berlin
Crowne Plaza Berlin City Center, Berlin
Hotel Grand Hyatt, Berlin
Intercontinental, Berlin
Käfer Berlin, Berlin
Layla Restaurant , Berlin
Marriott, Berlin
Nhow Hotel, Berlin
The Ritz Carlton, Berlin
Sofitel, Berlin
The Cord Restaurant, Berlin
The Mandala Suites, Berlin
The Westin Grand Hotel, Berlin
Volt Restaurant Berlin, Berlin
Vegood, Berlin
Waldorf Astoria, Berlin
Weingut Dr. Loosen, Bernkastel-Kues
Hotel Rose, März das Restaurant, Bietigheim-Bissingen
Kameha Grand Bonn, Bonn
United Nations - UN Campus, Bonn
Bellevue Rheinhotel, Boppard
Bremer Ratskeller, Bremen
Restaurant Kränholm, Bremen
Loui & Jules Restaurant, Bremen
Maritim Hotel & Congress Centrum Bremen, Bremen
Südtiroler Hütte, Bremen
Fürstenhof, Celle
Deidesheimer Hof, Deidesheim
Gewandhaus Dresden, Dresden
Kempinski Taschenberg Hotel, Dresden
QF Hotel, Dresden
Schloss Eckberg, Dresden
Hotel Ritter, Durbach
Breidenbacher Hof a Capella Hotels, Düsseldorf
Broich Catering, Düsseldorf
Hotel Nikko, Düsseldorf
Intercontinental, Düsseldorf
Phönix Gastronomie, Düsseldorf
Schloss Elmau, Elmau
Kronenschlößchen Eltville, Eltville
Hubert Imhoff , Essen
Hotel Erbprinz, Ettlingen
Hotel Hirsch, Fellbach-Schmiden
King Kamehameha, Frankfurt
The Westin Grand Frankfurt, Frankfurt
VIP Lounge Deutsche Bank Parks, Frankfurt
Hotel Colombi, Freibrug
Schloss Reinach, Freiburg
Greuther Fürth, Furth
Hotel-Restaurant Schloss Eberstein, Gernsbach
Die Mühlenhelle, Gummersbach
Soller Business Hotel, Hallbergmoos
Ameron Hotel Speicherstadt, Hamburg
Brodersen Restaurant, Hamburg
Fairmont Hotel Vier Jahreszeiten, Hamburg
Fischereihafen Restaurant , Hamburg
Hanse Lounge, Hamburg
Hotel Frasers Suites , Hamburg
Hotel Reichshof, Hamburg
Mövenpick Hotel, Hamburg
Ono Restaurant, Hamburg
Osteria da Francesco, Hamburg
Side Hotel, Hamburg
Tarantella Restaurant , Hamburg
The Westin, Hamburg
Tortue Hotel, Hamburg
Tschebull-Restaurant-Beisl-Bar, Hamburg
H4 Hotel, Hannover
Vince Vinoteca & Ristorante, Hannover
Schlossgastronomie , Heidelberg
Burgstuben Residenz, Heinsberg
Hotel Oasis Seebad, Heringsdorf
Strandhotel Ostseeblick Seebad, Heringsdorf
Hotel-Restaurant zur Krone Herxheim Hayna, Herxheim
Hotel Adler, Hinterzarten
Hotel Erfurths Bergfried, Hinterzarten
Budersand Hotel - Golf Spa, Hörnum-Sylt
AUDI AG, Ingolstadt
Audi Forum Restaurant , Ingolstadt
Giuseppe e Amici, Kolbermoor
Mondial am Dom, Köln
Sansone, Köln
Sofitel, Köln
Hyatt Regency, Köln
Maximilian Lorenz, Köln
Ristorante Alfredo, Köln
Widmann`s Alb.leben, Königsbronn-Zang
Villa Rothschild, Königstein im Taunus
Riva Hotel Restaurant Bar, Kostanz
Schloss Ziethen, Kremmen
Hotel Kranzbach, Krün
Hotel Restaurant Adler, Lahr-Reichenbach
Strandhotel Seerose, Loddin
Hotel zur Krone, Lohnberg
Intercontinental, Loipersdorf
Radisson Blue Senator Hotel, Lübeck
Hyatt Regency, Mainz
Hotel Vila Vita Marburg, Marburg
Hotel zur Linde, Moers
Arabellasheraton Grand Hotel, München
Der Pschorr, München
Eden-Wolff Hotel, München
Hotel Bayerischer Hof, München
Hotel Vier Jahreszeiten, München
Kaimug, München

Mandarin Hotel, Restaurant Rafael, München
Osteria Italiana, München
Platzl Hotel Inselkammer, München
Roomers Munich, München
Westin Grandhotel, München
Factory Hotel, Münster
Romantik Hotel Spielweg, Munstertal
Rüssels Landhaus St. Urban, Naurath
Arabellasheraton, Offenbach
Schlossanger Alp, Pfronten
Gasthof Huberwirt, Pleiskirchen
Bayrisches Haus, Potsdam
Sächsisches Staatsweingut, Radebeul
Hotel Reuter, Rheda Wiedenbrück
Villa Mittermeier, Rothenburg ob der Tauber
Bachmair Weissach, Rottach-Egern
Seehotel Überfahrt, Rottach-Egern
Kunstmühle, Rosenheim
Europapark, Rust
Burghotel Staufeneck Burg, Salach
Talmühle, Sasbachwalden
Strandhotel, Sassnitz
Rebers Pflug, Schwäbisch Hall
StrandGut Resort, St. Peter Ording
Strandbar 54° Nord, St. Peter-Ording
Hotel Fährhaus Sylt Munkmarsch, Sylt
Central Cafe Fitz, Timmendorfer Strand
Slow Down, Travemünde
Allianz Deutschland AG, Unterföhring
Klinik Buchinger Wilhelmi, Überlingen
Restaurant & Hotel Laurentius, Weikersheim
Siebenquell GesundZeitResort, Weißenstadt
Landhaus Spatzenhof, Wermelskirchen
Landgasthof zum Hirsch, Wilferdingen-Remchingen
Herrmann's Posthotel, Wirsberg
Hotel Ludwig Im Park Wolfsburg, Wolfsburg
The Ritz-Carlton Wolfsburg, Wolfsburg
Lufthansa
Zalando

AUSTRIA
Hotel Schloss Fuschl, Salzburg
Schlosshotel Velden, Velden
Palais Hansen Kempinski, Wien

BENELUX
Hotel de L'Europe, Amsterdam
NH Krasnapolsky, Amsterdam
Kimpton De Witt, Amsterdam
Pulitzer Hotel, Amsterdam
Odyssey Hotel Nassau, Breda
Courtyard Brussels, Brussels
Hotel Bristol Stephanie, Bruxelles
Thon Hotels, Bruxelles
Pullman Cocagne, Eindhoven
Kasteel TerWorm, Heerlen
La Butte aux Bois, Lanaken
Hotel Den Berg, Londerzeel
Hotel Beaumont, Maastricht
Hotel Derlon, Maastricht
Kasteel De Vanenburg, Putten
Kasteeltje Hattem, Roermond
Worldhotel Wings, Rotterdam
De Leyhoeve, Tilburg & Groningen
De Rooi Pannen, Tilburg/Eindhoven/Breda
Global Champions Tour - Stal Tops, Valkenswaard
Crown Plaza, Utrecht
Oostwegel Châteaux & Hotels
Thon Hotels
Van der Valk Hotels
Château Wittem

FRANCE
Château Villa La Coste, Aix-en-Provence
Hôtel Martinez, Cannes
Grand Hotel Barrière, Dinard
Hotel Metropole Montecarlo, Monaco
Burgundy Hotel, Paris
Four Seasons George V, Paris
Girafe, Paris
Hotel du Louvre, Paris
Kong Restaurant, Paris
Maison Noura, Paris
Plaza Athénée, Paris
Restaurant Le Flandrin, Paris
Restaurant Marius & Janette, Paris
Hôtel Casadelmar, Porto-Vecchio
Toiny Hôtel, Saint Barthélémy
Château Pernod Ricard, La Voisine

ITALY
Hotel Subasio, Assisi
Hotel Laurin, Bolzano
Il Sereno, Como
Grand Hotel Minerva, Florence
Parc Hotel Cappuccini, Gubbio
Boscolo Hotel, Milan
Four Seasons, Milan
Pasticceria Marchesi, Milan
Town House, Milan
Ristorante Marchesino, Milano
Ristorante Geoge c/o Grand Hotel Parker's, Napoli
Le Calandre Sarmeola di Rubano, Padua
Grand Hotel Portovenere, Porto Venere
Hotel Palazzo Sasso Ravello, Ravello
Cavalieri Hilton, Rome
Eden, Rome
La Pergola Restaurant, Rome
The Pantheon Hotel, Rome
Grand Hotel Sitea, Torino
Berton al Lago c/o Hotel Il Sereno, Torno (CO)
Ca' Bonfadini, Venezia
Hotel Excelsior, Venezia Lido
Aman Papadopoli, Venice
Quadri Grancaffè e Ristorante, Venice
San Clemente Palace Kempinski, Venice
Principe di Piemonte, Viareggio
Lavazza

PORTUGAL
Savoy Palace, Funchal, Madeira
Four Seasons Ritz Hotel, Lisbon
Yeatman, Porto
Vila Vita Parc, Algarve

REFERENCE LIST

Royal Savoy Hotel, Madeira

SCANDINAVIA
Grand Hotel Sava, Rogaška
Globe Hotel, Stockholm

SPAIN
Ars Hotel, Barcelona
Le Méridien, Barcelona
Mandarin Oriental, Barcelona
Moritz Restaurant, Barcelona
Ola Martin Berasategui Restaurant, Bilbao
Martin Berasategui Lasarte Restaurant, Gipuzkoa
Alabriga Hotel & Home Suites, Girona
Celler de Can Roca, Gerona
Hotel Barceló Monasterio de Boltaña, Huesca
Hotel Bless, Ibiza
A´barra, Madrid
Barceló Torre, Madrid
Four Seasons, Madrid
Hilton Airport, Madrid
Hotel Casino Grand Madrid, Madrid
Hotel Eurostars Madrid Tower, Madrid
Intercontinental, Madrid
Osborne La Cocina de San Antón, Madrid
Ramses Restaurant, Madrid
Restaurant Ramon Freixa, Madrid
The Westin Palace, Madrid
Barcelò Formentor, Mallorca
Clinica Buchinguer Wilhelmi, Marbella
Hotel Eurostars Convento Capuchinos, Segovia
Hotel Jardín Tropical, Tenerife
Meliá

SWITZERLAND
Tschuggen Grand Hotel Arosa, Arosa
Hotel Waldhaus, Flims
Beau Rivage Palace, Lausanne
Kurhaus Cademario, Lugano
Grand Hotel Du Lac, Vevey
Swiss Diamond Hotel, Vico Morcote
Baur Au Lac, Zurig
Moevenpick Hotels

TURKEY
Kempinski The Dome Belek, Antalya
Divan Hotel, Bebek
Mandarin Oriental, Bodrum
Rixos Savoy, Bodrum
CVK Park Hotel, Istanbul
Fairmont Quasar, Istanbul
Intercontinental, Istanbul
Swisshotel The Bosphorus, Istanbul
Radisson Blu Batisehir, Istanbul
Renaissance, Izmir
Canyon Ranch, Kaplankaya
Borsa Group

UNITED KINGDOM / IRELAND
The Balmoral Hotel, Edinburgh
Radisson Sas, Galway
Betty & Taylor, Harrogate
Four Seasons Hempshire, London
Hotel Café Royal, London
Intercontinental, London
Intercontinental Park Lane, London
Mondrian, London
Oblix Restaurant at the Shard, London
Park Lane Marriott, London
Queen Mary II, London

EASTERN EUROPE
BULGARIA
Esterhasi Bar & Dinner, Sofia
Sense Hotel, Sofia
Hotel Capitol, Varna
Relais & Chateaux Zornitza

CROATIA
Hotel La Grisa, Bale
Jeunes Restaurateurs d'Europe, Brtonigla
Hotel Vela Vrata, Buzet
Alhambra Hotel, Losinj Island
Villa Augusta, Losinj Island
Villa Hortensia, Losinj Island
Hotel Boskinac, Pag-Novalja
Hotel Parentium, Porec
Hotel Adriatic, Rovinj
Hotel Delfin, Rovinj
Hotel Lone, Rovinj
Hotel Esplanade, Zagreb

CYPRUS
North Cyprus Ambassador Hotel, Kyrenia

CZECH REPUBLIC
Aria Hotel, Prague

GEORGIA
ltd Arena, Georgetown

GREECE
Gran Bretagne, Athens
Helios Hotels & Resorts, Athens
Hilton, Athens
Santa Marina Axetee, Mykonos
Costa Navarino Resorts, Pilos

HUNGARY
Chess Budapest Bistro, Budapest
Danubius Budapest Hilton, Budapest
Danubius Hotel Helia, Budapest
IBIS Styles Budapest Citywest, Budapest
St.Andrea Wine&Gourmet Bar, Budapest
Erla Villa, Eger
Macok Bisztró és Borbár, Eger
Donautica Étterem és Hotel, Fadd
Bori Mami Étterem, Gyöngyös
Kékes Étterem, Gyöngyös
Tihanyi Vinarius, Tihany
Borcsa Étterem, Balatonfüred
Aria Hotel, Budapest
Boscolo, Budapest
BSH Bosch Show Kitchen, Budapest

Costes Downtown, Budapest
Cyrano, Budapest
Hotel Kempinsky, Budapest
Larus Étterem, Budapest
Mandragora, Budapest
Pprestige Hotel, Budapest
St. Andrea Wine Sky Bar, Budapest
Hotel Atlantis, Hajdúszoboszló
Spirit Hotel Thermal Spa, Sárvár
Üröm Hütte, Üröm

LATVIA
Club Havana, Jurmala
Il Giardino Restaurant, Jurmala
Monterosso Restaurant, Riga

LITHUANIA
Kempinski Hotel Cathedral Square, Vilnius

MOLDAVIA
Berd's Hotel Chisinau, Chisinau

MONTENEGRO
Hotel Splendid Conference & Spa Resort, Becici
Hotel Avala, Budva
Perla Restaurant, Budva
Hotel Bianca, Kolasin
Hotel Vardar, Kotor
Catovica Mlini Restaurant, Morinj
H Hotel CentreVille, Podgorica

POLAND
Ciekocinko Palace, Choczewo
Nadmorski Hotel, Gdynia
Solei Hotel, Poznań
1911 Cafe & Restaurant, Sopot
Wyspa Wisla, Stężyca
HG Restauracja, Toszek
Arlamow Hotel, Ustrzyki Dolne
Airport Hotel Okęcie, WARSAW
Hilton, WARSAW
Holiday Inn, Warsaw
Winosfera, WARSAW
Sierra Golf Club, Wejherowo
Villa Rubinstein, Wisła

ROMANIA
Hilton, Bucharest
Intercontinental, Bucharest
Marriott, Bucharest

SLOVAKIA
Kempinski River Park, Bratislava

RUSSIA
Le Grand Cafè, Ekaterinburg
Complex Kings Residence Restaurant, Kaliningrad
Croissant Cafè, Kaliningrad
Aragvi Restaurant, Moscow
Casta Diva Restaurant, Moscow
Four Seasons, Moscow
Garage Museum of Contemporary Art, Moscow
Hotel National, Moscow
Krasnopresnenskie Bani, Moscow
Lorenzo Restaurant, Moscow
Probka Restaurant, Moscow
Ritz Carlton, Moscow
Sindikat Restaurant, Moscow
Royal Plaza, Nefteyugansk
Hotel Dvor Podzenoeva, Pskov
Hotel Imperial, Rogozinino
Interstate, Sochi
Radisson Chernomorets, Sochi
Rixos Sochi (Fine Hotel), Sochi
Sochi Shale Hotel, Sochi
Swisshotel Kamelia, Sochi
Swisshotel Krasnaya Polyana, Sochi
Ambassador Hotel, St-Petersburg
Tse Fung Restaurant, St-Petersburg
Reka Restaurant, Tomsk
Mercure Hotel, Tyumen

UKRAINE
Grand Hall, Kiev
M Gallery Hotel, Odessa

AFRICA
ALGERIA
CIC International Convention Centre of Algiers, Algiers
Holyday Inn, Algiers

EGYPT
Four Seasons Nile Plaza, Cairo
Sheraton Hotel, Cairo
Kempinski Nile, Cairo
Le Meridien, Cairo
Ritz Carlton The Nile, Cairo
Four Seasons, Sharm el Sheik

MOROCCO
Four Seasons, Casablanca

MOZAMBIQUE
Polana Serena Hotel, Maputo

MAURITIUS
ST Regis Resort, Mauritius

KENYA
Hemingways Hotel, Nairobi
Serena Hotel Nairobi, Nairobi

TUNISIA
Four Seasons, Tunis

UGANDA
Serena Hotel, Kampala

USA / CANADA
Bisha Hotel, Toronto
Westin DIA, Denver
Post Oak Hotel, Houston
Ritz Carlton, Laguna Niguel
Aria Hotel and Casino, Las Vegas
Park MGM, Las Vegas
Waldorf Astoria, Los Angeles

REFERENCE LIST

The One Hotel, Miami
Meritage Resort, Napa
Peninsula, New York
The Pierre, New York
Eataly
Fairmont Hotels
Fig & Olive Restaurant Group
Four Seasons Hotels and Resorts
Holland America Cruise Lines
Loews Hotels
Polaris Club
Regent Cruise Lines
Seabourn Cruise Lines
Starwood Hotels
Thompson Hotels
TUI Cruise Lines
United Club

MIDDLE EAST

BAHRAIN
Jumeirah Al Sahel, Manama

IRAQ
Tangram Hotel, Erbil
Copthorne Hotel, Sulaymaniyah
Grand Millennium Hotel, Sulaymaniyah

ISRAEL
Lago Convention Centre, Rishon Letzion

JORDAN
Fairmont Hotel, Amman
Fasrah Hospital VIP Rooms, Amman
Four Seasons, Amman
Kempinski Hotel Ishtar Dead Sea, Amman
Le Royal, Amman
Marriott, Amman
Regency, Amman
Rotana Hotel, Amman
Sheraton, Amman
W, Amman
Royal Haschemite Court, Aqaba
Royal Hotel Dead Sea, Ein Bokek
Marriott, Petra
Jordan Valley Marriott Dead Sea, Sweimeh
Kuwait
Four Seasons Hotel At Alshaya Tower Kuwait
Hilton Resort Kuwait
Sheraton Luxury Collection Kuwait
Versus Caffe' Madinat

LEBANON
Four Seasons, Beirut
Kempinski Summerland, Beirut
The Hilton Hotel, Beirut
The Metropolitan Palace, Beirut
Yacht Club, Beirut

OMAN
Coral Hotel, Muscat
Salalah Mall Residences, Salalah

QATAR
Al Messila, a Luxury Collection Resort & Spa, Doha
Curio by Hilton, Doha
Dusit Thani, Doha
Four Seasons, Doha
Grand Hyatt, Doha
Grand Regency, Doha
Intercontinental, Doha
Marriott Gulf, Doha
Marriott Marquis, Doha
Mondrian Hotel, Doha
Radisson Blu, Doha
Ritz Carlton, Doha
Rotana City Center, Doha
Rydges Plaza, Doha
Sheraton Hotel & Resort, Doha
Souq Wakif Boutique Hotels, Doha
St. Regis, Doha
The Diplomatic Club, Doha
W, Doha
Kempinski Marsa Malaz, Malaz
Hilton Selwa

SAUDI ARABIA
Crowne Plaza, Jeddah
Hilton, Jeddah
Kaust University, Jeddah
Movenpick Al Khobar, Khobar
Marriott, Makkah
Double Tree by Hilton, Riyadh
Four Seasons, Riyadh
Prince Sultan Palace Riyadh, Riyadh
Ritz Carlton, Riyadh
Versus Caffè, Riyadh

U.A.E.
Dusit Thani Hotel, Abu Dhabi
Four Seasons Hotel Al Maryah Island, Abu Dhabi
New York University, Abu Dhabi
Royal Rose by City Seasons, Abu Dhabi
St. Regis Hotel Coriche, Abu Dhabi
St. Regis Saadiyat Island Resort, Abu Dhabi
Westin, Abu Dhabi
Al Bustan Rotana Hotel, Dubai
Armani Hotel Burj Khalifa, Dubai
Atlantis The Palm, Dubai
Caesars Palace BlueWaters, Dubai
Conrad Hotel, Dubai
Four Seasons Dubai Jumeirah Beach, Dubai
Four Seasons Hotel DIFC, Dubai
Grand Hyatt, Dubai
Jumeirah Beach Hotel, Dubai
Jumeirah Creekside Hotel, Dubai
Jumeirah Emirates Towers, Dubai
JW Marriott, Dubai
Le Royal Meridien, Dubai
Nikki Beach Hotel, Dubai
Palazzo Versace Dubai, Dubai
Ritz Carlton DIFC, Dubai
Sapori di Bice Dubai, Dubai
Shangri-La, Dubai
Tha Fairmont, Dubai

The Address Boulevard by Emaar, Dubai
The Address Dubai Marina, Dubai
The Address Fountain View, Dubai
The Address Sky View, Dubai
The Grosvenor House, Dubai
The One & Only Royal Mirage, Dubai
Viceroy, Dubai
W Hotel The Palm, Dubai

LATIN AMERICA

ARGENTINA
Four Seasons, Buenos Aires

BRAZIL
Copacabana Palace Rio de Janeiro, Rio De Janeiro
Gran Hyatt, Rio De Janeiro
Hotel Caesar Park Rio de Janeiro, Rio De Janeiro
Hotel Emiliano, Rio De Janeiro
Hotel Fasano, Rio De Janeiro

CARIBBEAN
Kempinski Cabrits Dominica, Dominica
Park Hyatt, St. Kitts

CHILE
Ritz Carlton Santiago, Santiago

COLOMBIA
Club El Nogal Bogotà, Bogotà
Clud de Los Lagartos, Bogotà
Grand Hyatt, Bogotà
Hotel Radisson Royal Santafe de Bogota, Bogotà
Conrad, Cartagena
Sofitel Legend Santa Clara, Cartagena

MEXICO
Barcelo Riviera Maya, Can cun
Hilton Canopy, Cancun
Punta Nizuc Resort and Spa, Cancun
St. Regis, Mexico city

DOMINICAN REPUBLIC
Eden Roc Hotel, Cap Cana
Lifestyle Tropical Beach Resort, Puerto Plata
Passion by Martin Berasategui Paradisus, Punta Cana

VENEZUELA
Golden Suites, Caracas

ASIA

AFGHANISTAN
Serena Hotel, Kabul

BAHRAIN
Four Seasons, Bahrain Bay
Art Rotana Amwaj Islands, Manama
Hotel by Gulf, Manama
The Domain Hotel, Manama
The Ritz Carlton, Manama

CAMBODIA
Rosewood, Phnom Penh

HONG KONG
Aberdeen Marine Club, Hong Kong
Hongkong Hotel, Hong Kong
Intercontinental, Hong Kong
Jockey Club, Hong Kong
Landmark Mandarin, Hong Kong
Mandarin Oriental, Hong Kong
Park Lane, Hong Kong
Ritz Carlton, Hong Kong
Shangri-La Kowloon, Hong Kong
The Peak Maxim's, Hong Kong
The Peninsula, Hong Kong

INDIA
Sheraton, Bangalore
The Leela Palace Kempinski, Bangalore
Westin Gurgaon, Burgaon
The Leela Palace Kempinski, Chennai
Novotel Aerocity, Delhi
Pullman Aerocity, Delhi
Taj Hotels & Resort, Delhi
The Leela Kempinski Guragon, Delhi
Park Hyatt, Goa
The Leela Kempinski Goa Hotel Club, Goa
Taj Falaknuma Palace, Hyderabad
The Leela Kempinski Kovalam Beach, Kerala
Chef's Studio by Hemant Oberoi Taj Mahal, Mumbai
Grand Hyatt, Mumbai
Courtyard Marriott, Pune
The Leela Palace Kempinski, Udaipur

INDONESIA
Kudeta Bali

JAPAN
Four Seasons, Kyoto
Ritz Carlton, Osaka
Four Seasons, Tokyo
Ritz Carlton, Tokyo
Rotary Club, Tokyo
Ascott, Tokyo
Notredame, Yokohama

SOUTH KOREA
Oakwood Premier , Incheon
Asiana Airlines, Seoul
Casino Seoul, Seoul
Kal Guest House, Seoul
Ritz Carlton, Seoul
Sheraton Walker Hill, Seoul

MACAU
Crown, Macau
Wynn Resort, Macau

MALAYSIA
Grand Hyatt, Kuala Lumpur
Mandarin Oriental, Kuala Lumpur
Ritz Carlton, Langkawi

MALDIVES
Milaidhoo SLH, Baa Atoll Maldives
The Nautilus, Coco Palm Maldives

REFERENCE LIST

Coco Palm Resort, Coco Palm Maldives
Taj Exotica, Emboodhu Finolhu Maldives
Faarafushi
One & Only, Reethi Rah Maldives
LUX, Vagaru Islan Maldives
Viceroy Resort, Vagaru Islan Maldives

PAKISTAN
Sheraton, Karachi

CHINA
Harbour Plaza, Beijing
Intercontinental, Beijing
Ritz Carlton, Beijing
Shangri-La, Beijing
Hilton, Chongqing
Mandarin Oriental, Guangzhou
Westin Pazhou, Guangzhou
Westin Qingshui Bay, Hainan Island
Sheraton, Huzhou
Mandarin Oriental, Pudong
Westin, Quingdao
Hilton, Sanya
Eton Hotel, Shanghai
Four Seasons, Shanghai
Holiday Inn Pudong, Shanghai
Hyatt Regency, Shanghai
Langham, Shanghai
Le Royal Meridien, Shanghai
Moller Villa Hotel, Shanghai
Sofitel, Shanghai
ST. Regis, Shanghai
Westin, Shanghai
Four Seasons, Shenzhen
Intercontinental, Shenzhen
Marco Polo, Shenzhen
Marriot Jixian, Tianjing
Wanda Reign Hotel, Wuhan

PHILIPPINES
Leo Palace, Agana
Shangri-La, Cebu
Manila Bay Resort, Manila
Solaire, Manila

SINGAPORE
Resort World, Sentosa
Duo Restaurant, Singapore
Grand Hyatt, Singapore
Raffles, Singapore
Shangri-La, SINGAPORE
Tower Club, Singapore
W, Singapore

SRI LANKA
Anantara Kalutara
Movenpick Hotel Colombo

TAIWAN
Bellevista Hotel, Taipei
Grand Hyatt, Taipei
Mandarin Oriental, Taipei
Rite Landis Hotel, Taipei
Springparl Resort, Taipei
The Petite Sherwood, Taipei
The Sherwood, Taipei

THAILAND
W, Bangkok
Sheraton Grande Sukhumvit, Sukhumvit

VIETNAM
Aman Resort, Nha Trang
Sheraton Hanoi, Saigon
Sheraton Nha Trang Nha, Trang City

OCEANIA
AUSTRALIA
Palazzo Versace Gold Coast, Gold Coast
Crown Entertainment Complex, Melbourne
Crowne Plaza, Melbourne
Sofitel, Melbourne
Westin, Melbourne
Hermitage Hotel, Queenstown
Four Seasons, Sydney
Intercontinental, Sydney
Radisson Plaza, Sydney
Sir Stamford at Circular Quay, Sydney
Intercontinental, Wellington

NEW ZEALAND
Hilton, Auckland

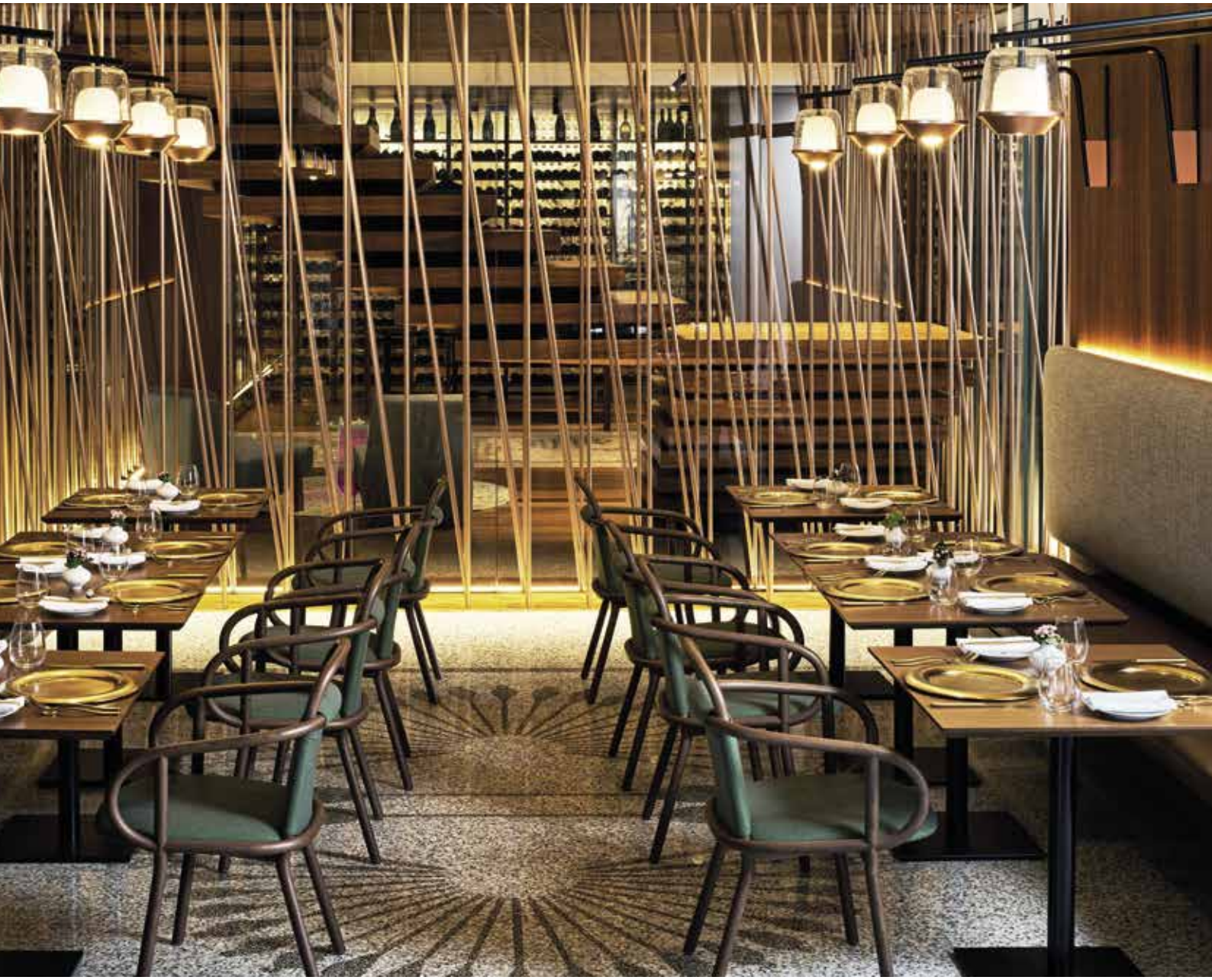

CREDITS

LOCATION
Il Sereno Hotel, Torno, Como - Italy
Opificio Cucina e Bottega, Novara - Italy
Farm 1861, Vercelli - Italy
Castello di Frassinello, Alessandria - Italy
Trares Restaurant & Bar, Frankfurt - Germany
Four Seasons Hotel, Milano - Italy
Hotel Magna Pars Suites, Milano - Italy
Caresio7, Milano - Italy
Ristorante Del Cambio, Torino - Italy
Moebius, Milano - Italy

PHOTO
Alex Gross
Claudio Tajoli
Davide Lovatti
Felice Scoccimarro
Giulio Barzaghi
Jan Westermann
Jule Frommelt
Melanie Bauer
Ron Ronson

ART DIRECTION
Sambonet Paderno Industrie SpA

PRINT
Tiber SpA - Grafiche Artigianelli

XA9091 © ROSENTHAL 2021

This catalogue may not be reproduced in whole or in part unless specific prior written authorization of Rosenthal

MEMBER OF ARCTURUS GROUP

ROSENTHAL GMBH HOTEL & RESTAURANT SERVICE
Philip-Rosenthal-Platz 1 - D-95100 Selb - Germany

NATIONAL
T 09287 72 377
F 09287 72 385

INTERNATIONAL
T +49 (0) 9287 72 374
F +49 (0) 9287 72 383

hrs@rosenthal.de

SAMBONET PADERNO INDUSTRIE S.P.A.
Via Giovanni Coppo 1/C - 28060 Orfengo (NO) - Italy

T +39 0321 1916 601
F +39 0321 1916 890
horeca@sambonet.it

FOR USA PLEASE CONTACT
ROSENTHAL SAMBONET USA LTD.
685 Route 10 - Randolph NJ 07869 - USA
T +1 201 804 8000
F +1 201 842 9195
info@rosenthalusa.com
www.rosenthal-hotel-restaurant.com

FOR CHINA PLEASE CONTACT
ROSENTHAL LIFESTYLE TRADING SHANGHAI CO. LTD
Unit 221, Tower 1, German Centre
No 88 Keyuan Road - 201203 Shanghai - PRC

T +86(0)21 2898 6419
F +86(0)21 2898 6439
info@rosenthal.cn

HOTEL & RESTAURANT SERVICE

hotel.rosenthal.de

XA9091 - 10/2020